



## EXTRAIT DU REGISTRE DES DELIBERATIONS DU CONSEIL MUNICIPAL

---

Conseillers en exercice : 65  
Reçu en Préfecture le : 01/02/2023  
ID Télétransmission : 033-213300635-20230131-128516-DE-1-1

Date de mise en ligne : 03/02/2023

certifié exact,

**Séance du mardi 31 janvier  
2023  
D-2023/17**

**Aujourd'hui 31 janvier 2023, à 15h05,**

le Conseil Municipal de la Ville de Bordeaux s'est réuni à Bordeaux, sous la présidence de

**Monsieur Pierre HURMIC - Maire**

### **Etaient Présents :**

Monsieur Pierre HURMIC, Madame Claudine BICHET, Monsieur Stéphane PFEIFFER, Madame Camille CHOPLIN, Monsieur Didier JEANJEAN, Madame Delphine JAMET, Monsieur Mathieu HAZOUARD, Madame Harmonie LECERF MEUNIER, Monsieur Amine SMIHI, Madame Sylvie SCHMITT, Monsieur Dimitri BOUTLEUX, Madame Nadia SAADI, Monsieur Bernard G BLANC, Madame Céline PAPIN, Monsieur Olivier CAZAUX, Madame Pascale BOUSQUET-PITT, Monsieur Olivier ESCOTS, Madame Fannie LE BOULANGER, Monsieur Vincent MAURIN, Madame Sylvie JUSTOME, Monsieur Dominique BOUISSON, Madame Sandrine JACOTOT, Monsieur Laurent GUILLEMIN, Madame Françoise FREMY, Madame Tiphaine ARDOUIN, Madame Marie-Claude NOEL, Monsieur Didier CUGY, Madame Véronique GARCIA, Monsieur Patrick PAPADATO, Madame Pascale ROUX, Madame Brigitte BLOCH, Madame Isabelle ACCOCEBERRY, Madame Isabelle FAURE, Monsieur Francis FEYTOUT, Madame Eve DEMANGE, Monsieur Maxime GHESQUIERE, Monsieur Matthieu MANGIN, Monsieur Guillaume MARI, Madame Marie-Julie POULAT, Monsieur Jean-Baptiste THONY, Monsieur Stéphane GOMOT, Madame Léa ANDRE, Madame Béatrice SABOURET, Monsieur Pierre De Gaétan NJIKAM MOULIOM, Madame Nathalie DELATTRE, Monsieur Nicolas FLORIAN, Madame Anne FAHMY, Madame Géraldine AMOUROUX, Monsieur Marik FETOUH, Monsieur Aziz SKALLI, Monsieur Thomas CAZENAVE, Madame Catherine FABRE, Monsieur Fabien ROBERT, Monsieur Guillaume CHABAN-DELMAS, Monsieur Nicolas PEREIRA, Madame Myriam ECKERT,

Monsieur Marik FETOUH présent à partir de 16h30, Monsieur Olivier CAZAUX présent jusqu'à 17h00

Les membres du groupe Renouveau Bordeaux (M. Thomas CAZENAVE, M. Aziz SKALLI, Mme Catherine FABRE, Mme Anne FAHMY), quittent la séance à 17h25

Les membres du groupe Bordeaux Ensemble (M. Nicolas FLORIAN, Mme Béatrice SABOURET, M. Pierre De Gaétan NJIKAM MOULIOM, Mme Nathalie DELATTRE, Mme Géraldine AMOUROUX, M. Fabien ROBERT, M. Marik FETOUH M. Guillaume CHABAN-DELMAS, M. Nicolas PEREIRA, Madame Pascale ROUX) quittent la séance à 17h30  
Madame Myriam ECKERT quitte la séance à 17h38

### **Excusés :**

Monsieur Baptiste MAURIN, Monsieur Bernard-Louis BLANC, Madame Servane CRUSSIÈRE, Monsieur Radouane-Cyrille JABER, Madame Charlee DA TOS, Monsieur Marc ETCHEVERRY, Madame Alexandra SIARRI, Madame Evelyne CERVANTES-DESCUBES, Monsieur Philippe POUTOU,

***Délibération faisant état des lieux des postes permanents et des contrats de projet votés à la Ville de Bordeaux et au CCAS au 31 janvier 2023***

Madame Delphine JAMET, Adjointe au Maire, présente le rapport suivant :

Mesdames, Messieurs,

Afin d'avoir un recensement exhaustif des postes permanents votés au tableau des effectifs et des contrats de projet de la Ville de Bordeaux et du CCAS, il apparaît opportun d'effectuer une présentation des organigrammes détaillés de l'ensemble des services municipaux au 31 janvier 2023.

A cet effet, vous trouverez annexé à cette présente délibération, l'ensemble des organigrammes détaillés.

### **Le Conseil de la ville de Bordeaux**

Vu l'article L.1111-1 du code général des collectivités territoriales ;

Vu les articles L83 et L84 du livre des procédures fiscales (LPF) ; Les administrations de l'Etat, des départements et des communes, les entreprises concédées ou contrôlées par l'Etat, les départements et les communes, ainsi que les établissements ou organismes de toute nature soumis au contrôle de l'autorité administrative, doivent communiquer à l'administration, sur sa demande, les documents de service qu'ils détiennent sans pouvoir opposer le secret professionnel.

VU les avis émis par les différents Comités Techniques en 2022, au cours desquels ont été présentés les organigrammes ; et les validations des différents conseils municipaux de l'année ;

CONSIDERANT qu'il appartient au Maire de la Ville de Bordeaux/ Président du CCAS de prendre les mesures d'exécution qu'impose la mise en œuvre des grands principes approuvés par l'assemblée délibérante relatifs à l'organisation des services ;

**Le Maire de la Ville de Bordeaux/ Président du CCAS**

**DECIDE**

**ARTICLE 1** : L'organisation générale des services est arrêtée comme suit :

L'organisation particulière de chaque direction et mission fait l'objet d'une annexe au présent arrêté à laquelle est conférée une pleine valeur réglementaire.

Tous les postes ainsi présentés en annexe dans les différents organigrammes sont considérés comme créés à la date de cette délibération.

**ARTICLE 2** : Les dispositions ci-dessus prennent effet à la date du présent arrêté.

**ARTICLE 3** : Monsieur le Directeur Général des services et Madame la Trésorière des finances de la Ville de Bordeaux et du CCAS seront chargés, chacun en ce qui concerne, de l'exécution du présent arrêté.

**ADOPTE A L'UNANIMITE**

Fait et Délibéré à Bordeaux, le 31 janvier 2023

P/EXPEDITION CONFORME,

**Madame Delphine JAMET**

# ORGANIGRAMME – VILLE DE BORDEAUX

## Direction du Cabinet du maire

Direction des  
ressources humaines



Effectif : 11

Cat A : 7 (dont 7 postes de collaborateurs de Cabinet)

Cat B : 1

Cat C : 3

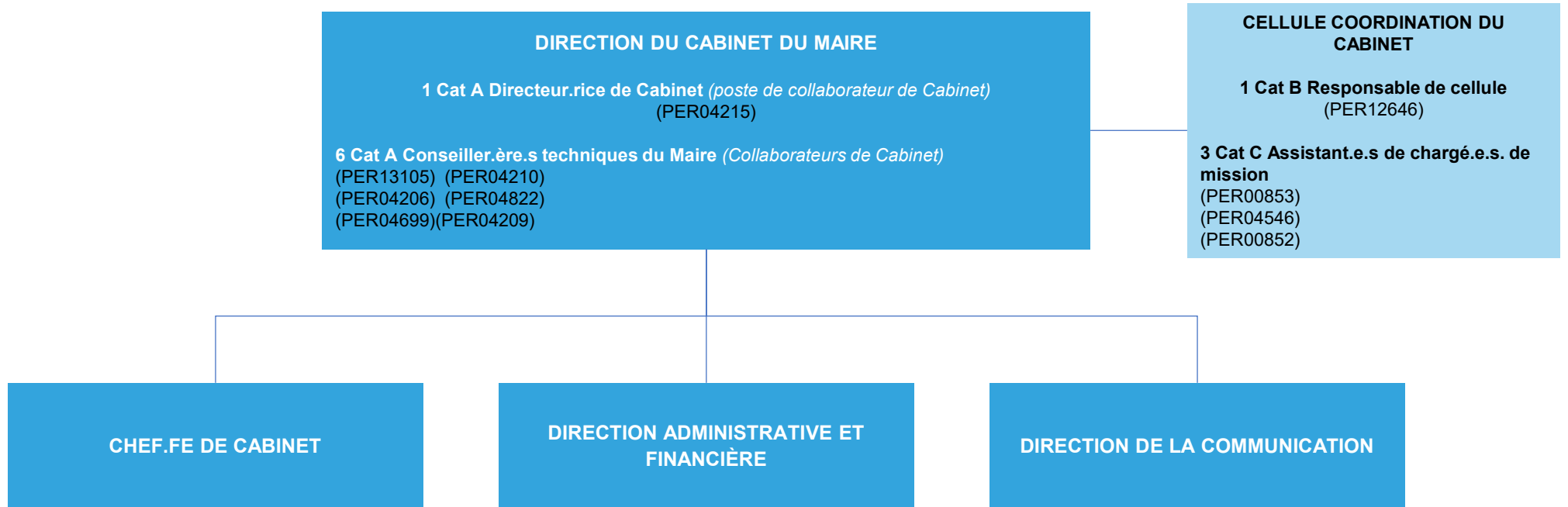

Effectif : 38  
Cat A : 6 (dont 1 poste de collaborateur de Cabinet)  
Cat B : 3  
Cat C : 29

## DIRECTION DU CABINET DU MAIRE

1 Cat A Chef.fe de Cabinet (*Collaborateur de cabinet*)  
(PER04208)

## CELLULE PRESSE

1 Cat A Responsable de cellule  
(PER00873)

1 Cat A Attaché.e de presse  
(PER00874)

1 Cat B Photographe  
(PER00875)

1 Cat C Assistant.e administratif.ve et  
financier.ère  
(PER00872)

## CELLULE ASSISTANCE DU MAIRE

1 Cat A Responsable de cellule  
(PER00858)

2 Cat C Assistant.e.s administratif.ve.s  
(PER04204)  
(PER00857)

### Chauffeurs

1 Cat C Responsable d'équipe  
(PER00835)

### 5 Cat C Chauffeur.se.s

(PER00831)  
(PER00838)  
(PER00832)  
(PER00839)  
(PER00849)

## SERVICE FONCTIONNEMENT DE L'HÔTEL DE VILLE ET MANIFESTATIONS PUBLIQUES

1 Cat A Responsable de service  
(également responsable du centre fonctionnement de l'hôtel de ville)  
(PER12943)

### CENTRE MANIFESTATIONS PUBLIQUES

1 Cat A Responsable de centre  
(PER04211)

1 Cat B Coordinateur.rice des manifestations  
publiques  
(PER04202)

1 Cat B Coordinateur.rice des manifestations  
publiques  
(PER03790)

1 Cat C Assistant.e administratif.ve  
(PER10920)

### CENTRE FONCTIONNEMENT DE L'HÔTEL DE VILLE

#### Protocole et réception

1 Cat C Responsable du protocole et des réceptions  
(PER00828)

1 Cat C Adjoint.e au responsable (PER00827)

1 Cat C Assistant.e administratif.ve (PER00815)

1 Cat C Responsable de l'office (PER00816)

#### 7 Cat C Serveur.se.s

(PER05229) (PER00829)  
(PER00820) (PER00824)  
(PER00809) (PER00818)  
(PER00823)

1 Cat C Fleuriste (PER00822)

1 Cat C Agent.e d'entretien (PER00819)

#### Huissiers

1 Cat C Responsable d'équipe  
(PER00845)

#### 5 Cat C Huissier.ère.s

(PER00830) (PER04731)  
(PER04733) (PER00843)  
(PER00842)

Effectif : 20

Cat A : 1

Cat B : 6

Cat C : 13

## DIRECTION ADMINISTRATIVE ET FINANCIERE

1 Cat A Directeur.rice administratif.ve et financier.ère  
(PER00900)

### Comptabilité

1 Cat B Assistant.e administratif.ve et financier.ère  
(PER00810)

1 Cat C Assistant.e administratif.ve  
(PER00899)

### Courrier et interventions

2 Cat C Assistant.e.s administratif.ve.s  
(PER00814)  
(PER00856)

### Assistance aux élus et au médiateur

1 Cat B Assistant.e du.de la médiateur.rice  
(PER04944)

### 4 Cat B Assistant.e.s d'él(u)s thématiques

(PER05119) (PER03051)  
(PER05115) (PER05076)

### 10 Cat C Assistant.e.s d'él(u)s thématiques

(PER00954) (PER00898)  
(PER05347) (PER03052)  
(PER02548) (PER03049)  
(PER03053) (PER00988)  
(PER04919) (PER04920)

Effectif : 25  
Cat A : 11  
Cat B : 6  
Cat C : 8

## DIRECTION DE LA COMMUNICATION

**1 Cat A Directeur.rice**  
(PER03791)

**1 Cat B Chargé.e de mission** (PER00879)

**1 Cat C Comptable** (PER00878)

**1 Cat C Adjoint.e chargé.e de la gestion des fichiers et de la communication numérique des quartiers**  
(PER05348)

**1 Cat C Secrétaire** (PER00871)

**1 Cat C Assistant.e de direction** (PER00870)

### SERVICE COMMUNICATION

**1 Cat A Chargé.e de communication**  
(PER03792)

**1 Cat A Responsable de marque**  
(PER00892)

**2 Cat B Assistant.e.s communication**  
(PER00889)  
(PER00881)

**1 Cat A Chargé.e de mission**  
(PER04213)

### SERVICE E-COM

**1 Cat A Responsable de service**  
(PER00897)

**1 Cat A Chargé.e de communication**  
(PER00895)

**1 Cat A Web community manager**  
(PER11514)

**1 Cat A Responsable contenu web**  
(PER00896)

**1 Cat A Responsable marketing direct et communication digitale**  
(PER00907)

**4 Cat C Chargé.e.s de publication**  
(PER00891)  
(PER00893)  
(PER00890)  
(PER00894)

### STUDIO GRAPHIQUE

**1 Cat A Directeur.rice du studio graphique**  
(PER00876)

**1 Cat A Graphiste**  
(PER00883)

**2 Cat B Graphistes**  
(PER00877)  
(PER05127)

**1 Cat B Infographiste**  
(PER00882)





# ORGANIGRAMME – VILLE DE BORDEAUX

## DG des Affaires Culturelles

Actualisation : 31/01/2023

Direction des  
ressources humaines



Effectif : 1  
Cat A : 1  
Cat B : 0  
Cat C : 0

**DIRECTION GENERALE**

1 Cat A Directeur.trice Général.e  
(FON00389)

**DIRECTION GENERALE ADJOINTE  
RESSOURCES, DEVELOPPEMENT ET  
PARTENARIATS**

**8 ETABLISSEMENTS CULTURELS EN REGIE DIRECTE**

- OPERA NATIONAL DE BORDEAUX
- CITE DU VIN
- BASSINS DE LUMIERE CULTURESPACES
- MANUFACTURE CDCN
- TNBA
- ROCK SCHOOL BARBEY
- ECOLE D'ENSEIGNEMENT SUPERIEURE D'ART DE BORDEAUX
- ECOLE SUPERIEURE DE THEATRE

**DIRECTION DE LA CREATION  
ARTISTIQUE ET DES TERRITOIRES**

Effectif : 45  
Cat A : 15  
Cat B : 4 (+ 1  
contrat de projet)  
Cat C : 26 (+1  
contrat de projet)

## DIRECTION GENERALE ADJOINTE RESSOURCES, DEVELOPPEMENT ET PARTENARIATS

DG AFFAIRES CULTURELLES

1 Cat A Adjoint.e au/ à la Directeur.trice Général.e  
(PER03651)

3 Cat C Assistant.e.s de direction  
(PER00408)  
(PER03917)  
(PER00405)

1 Cat C Assistant.e conduite de projet (PER12564)

### DIRECTION ADMINISTRATIVE ET FINANCIERE

1 Cat A Directeur.rice  
(PER04451)

#### SERVICE RESSOURCES HUMAINES, COMPTABILITÉ, LOGISTIQUE

1 Cat A Responsable de service  
(PER00399)

1 Cat C Coursier.ère  
(PER04937)

#### CENTRE RH ET TIERS ASSOCIATIFS

1 Cat C Responsable de centre (PER13401)

4 Cat C Surveillant.e.s de musée itinérants  
(PER00207), (PER00740), (PER04901), (PER03653)

#### CENTRE COMPTABILITE

1 Cat C Responsable de centre (PER13402)

2 Cat C Agent.e.s de gestion comptable  
(PER00384), (PER00400)

#### SERVICE COORDINATION TRANSVERSALE

Responsable de service  
*(fonctions exercées par le directeur)*

1 Cat A Chargé.e de projets complexes et  
du développement des ressources  
(PER11524)

1 Cat A Chargé.e du suivi des partenaires,  
des associations, des services communs  
(PER00600)

1 Cat A Responsable de la régie  
(PER00402)

2 Cat C Assistant.e.s de régie  
(PER04475)  
(PER12290)

### DIRECTION DEVELOPPEMENT DES PUBLICS ET COMMUNICATION

1 Cat A Directeur.trice  
(PER00390)

1 Cat A Chargé.e de mission transition  
écologique et sociale (PER12969)

#### Développement des publics

1 Cat A Responsable des publics  
(PER12637)

1 Cat B Chargé.e des publics  
(PER04450)

#### Communication culturelle

1 Cat A Responsable de communication  
culturelle  
(PER04185)

1 Cat C Assistant.e communication  
(PER11540)

2 Cat C Photographes  
(PER03656)  
(PER00407)

1 Cat B Responsable de projet carte jeune  
(PRO00012)

1 Cat C Chargé de communication  
(PRO00013)

### DIRECTION DE LA MAITRISE D'OUVRAGE ET PATRIMOINES CULTURELS

(cf page suivante)

**DIRECTION DE LA MAITRISE D'OUVRAGE ET  
PATRIMOINES CULTURELS**

**1 Cat A Directeur.rice (également resp. du service  
technique mutualisé)  
(PER00601)**

**MISSION PATRIMOINE**

*(Encadrement assuré par le  
directeur)*

**1 Cat A Chargé.e de mission  
patrimoine historique  
(PER00611)**

**1 Cat A Chargé.e de mission  
recherches historiques,  
recolement  
(PER00604)**

**1 Cat A Chargé.e de mission  
patrimoine durable  
(PER11541)**

**MISSION PRÉVENTION,  
SÉCURITÉ, ENTRETIEN**

*(Encadrement assuré par le  
directeur)*

**1 Cat A Chargé.e de mission  
prévention, sécurité,  
entretien  
(PER04908)**

**1 Cat C Responsable de  
l'équipe entretien  
(PER03710)**

**1 Cat C Agent.e d'entretien  
salle des fêtes du Grand-Parc  
(50%)  
(PER11341)**

**SERVICE TECHNIQUE  
MUTUALISÉ**

**CENTRE TECHNIQUE - ARTS  
VISUELS ET ÉVÉNEMENTS**

**1 Cat B Responsable de centre  
(PER11611)**

**5 Cat C Agent.e.s techniques  
(PER00388)  
(PER00386)  
(PER00387)  
(PER00394)  
(PER00395)**

**CENTRE ACCOMPAGNEMENT  
RESSOURCES – ESPACES  
CULTURELS MUNICIPAUX**

**1 Cat B Responsable de centre  
(PER12577)**

**1 Cat B Gestionnaire des espaces  
culturels municipaux  
(PER12463)**

**1 Cat C Assistant.e administratif  
(PER00396)**

**CENTRE TECHNIQUE - ARTS DU  
SPECTACLE**

**1 Cat A Responsable de centre  
(PER11610)**

**1 Cat C Régisseur.se lumière -  
gestionnaire technique des espaces  
culturels  
(PER10925)**

**1 Cat C Régisseur.se son - gestionnaire  
technique des espaces culturels  
(PER10926)**

**1 Cat C Gestionnaire technique des  
espaces culturels – régisseur plateau  
technicien polyvalent  
(PER12309)**

Effectif : 19  
 Cat A : 7  
 Cat B : 5  
 Cat C : 7

**DIRECTION DE LA CREATION ARTISTIQUE  
 ET DES TERRITOIRES**

**1 Cat A Directeur.rice**  
 (PER12968)

**SERVICE SALLE DES FÊTES /  
 PRÉFIGURATION DES LACS**

**1 Cat A Responsable de service**  
 (PER04956)

**MISSION QUARTIERS, ESPACE  
 PUBLIC, ÉVÉNEMENTS**

**1 Cat A Responsable de mission**  
 (PER00383)

**MISSION ACCOMPAGNEMENT ET  
 RESSOURCE ARTS VISUELS**

**1 Cat A Responsable de mission**  
 (PER00271)

**MISSION ACCOMPAGNEMENT ET  
 RESSOURCE ARTS DU  
 SPECTACLE**

**1 Cat A Responsable de mission**  
 (PER04188)

**CENTRE ADMINISTRATION ET  
 PRODUCTION**

*(Responsabilité assurée par le  
 responsable de service)*

**1 Cat B Chargé.e de production et  
 ingénierie de projets**  
 (PER10921)

**1 Cat B Chargé.e de développement  
 culturel, de la médiation et des  
 relations avec le public**  
 (PER10923)

**1 Cat C Agent.e d'accueil des publics  
 et de suivi administratif**  
 (PER10922)

**1 Cat C Assistant.e de production et  
 de suivi administratif**  
 (PER12296)

**1 Cat C Assistant..e conduite de  
 projet**  
 (PER12970)

**CENTRE TECHNIQUE -  
 ARTS DU SPECTACLE**

**1 Cat B Responsable de  
 centre - régisseur général  
 et régie son** (PER13403)

**1 Cat C Régisseur.se  
 assistant.e assistant.e régie  
 général et assistant.e régie  
 lumière**  
 (PER12309)

**1 Cat C Régisseur.se  
 plateau et assistant.e son**  
 (PER10926)

**1 Cat C Régisseur.se  
 lumière**  
 (PER10925)

**1 Cat A Chargé.e de mission  
 quartiers et projets de territoire**  
 (PER12547)

**1 Cat C Assistant.e de production**  
 (PER12464)

**1 Cat B Chargé.e de  
 production**(PER00609)

**1 Cat B Chargé.e de développement  
 des publics et de l'action culturelle**  
 (PER05422)

**1 Cat A Chargé.e de mission**  
 (PER04187)

Effectif : 44  
Cat A : 9  
Cat B : 8  
Cat C : 27

## DIRECTION DU MUSÉE DES BEAUX ARTS DE BORDEAUX

1 cat A Directeur.rice (PER03920)

1 cat A Directeur.rice adjoint.e (*également responsable du service études et recherches et chargé des collections XIXe-XXe*) (PER04907)

1 Cat C Assistant.e de direction (PER00087)

DG AFFAIRES CULTURELLES

### SERVICE ADMINISTRATION LOGISTIQUE

1 cat A Responsable de service (PER05136)

### SERVICE ETUDES ET RECHERCHES

Responsable de service (*également directeur adjoint et chargé des collections XIXe-XXe*)

1 Cat A Responsable des collections XV/XVIIIème s. en charge du suivi des éditions et des partenariats scientifiques (PER03699)

Documentation et recherche

1 Cat A Responsable de documentation et recherche (PER00160)

1 Cat C Assistant.e documentation (PER05345)

1 Cat C Assistant.e phototèque (PER00161)

### CENTRE ACCUEIL / SURVEILLANCE / SÉCURITÉ / TRAVAUX

1 cat B Responsable de centre (PER00093)

1 Cat C Surveillant.e de travaux (PER11830)

4 Cat C Responsables d'équipe

(PER00153) (PER00152)  
(PER04810) (PER12673)

3 cat C Agent.e.s d'accueil, billetterie, boutique

(PER03695) (PER00154)  
(PER04363)

1 Cat C Agent.e.s de surveillance vidéo (PER04392)

9 cat C Agent.e.s de surveillance

(PER04823) (PER04900)  
(PER03696) (PER04328)  
(PER04929) (PER04825)  
(PER05180) (PER00157)  
(PER00155)

### CENTRE ADMINISTRATIF ET COMPTABLE/ BUDGET ET BOUTIQUE

1 cat A Responsable de centre (PER05085)

1 Cat C Assistant.e comptable (PER00088)

1 Cat C Assistant.e de gestion administrative (PER11829)



**DIRECTION DES ARTS DÉCORATIFS ET DU DESIGN**

DG AFFAIRES CULTURELLES

Effectif : 33  
Cat A : 10  
Cat B : 5  
Cat C : 18

1 cat A Directeur.rice  
(PER00058)

**SERVICE VALORISATION CULTURELLE**

1 Cat A Responsable de service  
(PER12568)

**CENTRE PRESSE, RÉSEAUX SOCIAUX, DÉVELOPPEMENT NUMÉRIQUE**

1 Cat A Responsable de centre  
(PER05044)

1 Cat A Designer graphique et communication visuelle  
(PER05336)

1 Cat C Assistant.e de communication numérique  
(PER12583)

**CENTRE DÉVELOPPEMENT DES PUBLICS**

1 Cat A Responsable de centre  
(PER12565)

1 Cat C Médiateur.rice culturel.le  
(PER00060)

1 Cat B Médiateur.rice culturel  
(PER12653)

**MISSION RÉGIE ET EXPOSITIONS**

1 Cat A Responsable de mission  
(PER12582)

1 Cat B Gestionnaire régie des collections permanentes  
(PER00059)

1 Cat C Assistant.e à la régie des œuvres  
(PER03916)

**SERVICE CONSERVATION ET EXPOSITIONS**

1 cat A Responsable de service  
(PER12580)

1 cat A Responsable des collections  
(PER04922)

1 Cat A Chargé.e de projet, collection et exposition  
(PER12566)

1 Cat C Assistant.e expositions  
(PER13210)

**SERVICE ADMINISTRATIF ET FINANCIER**

1 Cat A Adjoint.e à la directeur.trice / Responsable de service  
(PER04729)

**CENTRE ADMINISTRATION, FINANCES, COORDINATION EXPOSITIONS**

1 Cat B Responsable de centre  
(PER12579)

1 Cat B Gestionnaire administratif.ve  
(PER12571)

1 Cat C Assistant.e de direction  
(PER11645)

**CENTRE ACCUEIL, BILLETTERIE, BOUTIQUE**

1 Cat C Responsable de centre  
(PER12581)

1 Cat C Agent.e d'accueil et de surveillance  
(PER00451)

3 Cat C Agent.e.s d'accueil  
(PER02595)  
(PER04387)  
(PER03685)

**CENTRE SURVEILLANCE, SÉCURITÉ, SÛRETÉ**

1 Cat B Responsable de centre  
(PER12578)

2 Cat C Agent.e.s de sécurité/surveillance  
(PER03684)  
(PER03679)

3 Cat C Agent.e.s de surveillance des salles  
(PER03655)  
(PER03678)  
(PER10989)

**CENTRE TECHNIQUE**

1 Cat C Responsable de centre technique  
(PER00078)

2 Cat C Agent.e.s techniques  
(PER12671)  
(PER05231)



Effectif : 22  
Cat A : 5  
Cat B : 10  
Cat C : 7

**DIRECTION DU MUSÉUM SCIENCE ET NATURE**

**1 cat A Directeur.trice**  
(PER00202)

**CELLULE DÉVELOPPEMENT  
CULTUREL ET COMMUNICATION**

**1 Cat A Responsable de cellule**  
(PER05435)

**1 Cat C Assistant.e e-communication**  
(PER00203)

**SERVICE CONSERVATION PRODUCTION**

**1 Cat A Responsable de service**  
(PER04752)

**2 Cat B Chargé.e.s de la régie des collections**  
(PER03993)  
(PER04394)

**1 Cat B Responsable de l'atelier menuiserie peinture**  
(PER05434)

**1 Cat B Régisseur.se lumières et multimédia**  
(PER05433)

**1 Cat B Responsable des bâtiments, de la logistique et de la sécurité**  
(PER11012)

**1 Cat C Agent.e technique polyvalent**  
(PER05373)

**SERVICE DIFFUSION AU PUBLIC**

**1 Cat A Responsable de service**  
(PER03708)

**1 Cat B Responsable éducatif**  
(PER05352)

**2 Cat B Chargé.e.s d'expositions**  
(PER05393)  
(PER05416)

**1 Cat B Responsable médiation**  
(PER11014)

**1 Cat C Agent.e technique des collections**  
(PER05417)

**SERVICE ADMINISTRATIF ET FINANCIER**

**1 Cat A Responsable de service**  
(PER00208)

Equipe entretien

**1 cat C Responsable de l'équipe d'entretien**  
(PER12381)

Equipe secrétariat, accueil, billetterie, boutique

**1 Cat B Responsable d'équipe boutique – assistant.e comptable**  
(PER11011)

**1 Cat C Assistant.e administratif.ve**  
(PER00210)

**2 Cat C Agent.e.s d'accueil billetterie/ boutique**  
(PER11016)  
(PER11015)

# DIRECTION DU MUSÉE D'AQUITAINE

DG AFFAIRES CULTURELLES

1 Cat A Directeur.rice  
(PER00081)

Effectif : 65  
Cat A : 14  
Cat B : 17  
Cat C : 34

## MUSÉE GOUPIL

1 Cat A Chargé.e de collections  
(PER00310)

## SERVICE ARCHITECTURE ET PATRIMOINE, VILLES ET PAYS D'ART ET D'HISTOIRE

1 Cat A Responsable de service (PER00519)

2 Cat B – Chargé de médiation  
(PER04931)  
(PER05319)

## SERVICE COLLECTIONS

1 Cat A – Responsable de service  
(PER13420)

## SERVICES AUX PUBLICS

1 Cat A Responsable de service (*également directeur adjoint*)  
(PER03665)

## CENTRE EXPOSITIONS

1 Cat A Responsable de centre  
(PER04406)

1 Cat C Coordinateur.ice technique  
(PER03919)

1 Cat C Restaurateur.rice lapidaire  
(PER03674)

1 Cat C Menuisier.ère polyvalent.e  
(PER00055)

1 Cat C Peintre  
(PER00057)

1 Cat C Menuisier.ère  
(PER00061)

1 Cat C Agent.e polyvalent .e menuiserie  
électricité peinture  
(PER00001)

1 Cat C Encadreur.se  
(PER00347)

## CENTRE CONSERVATION

1 Cat A Responsable de centre  
(PER03662)

2 Cat A – Chargé.e de collections  
(PER13424), (PER03661)

1 Cat A Administrateur.rice base  
micro musée  
(PER03691)

1 Cat A Régisseur.se des œuvres  
(PER04812)

1 Cat B Régisseur.se adjoint.e  
/Technicien.ne de réserve  
(PER05380)

## CENTRE HUMANITES NUMERIQUES

1 Cat A Responsable de centre  
(PER13423)

1 Cat C Responsable de la bibliothèque  
(PER00167)

1 Cat B Documentaliste  
(PER00171)

1 Cat C Assistant multimédia  
(PER13421)

## CENTRE DIFFUSION CULTURELLE ET PARTENARIAT

1 Cat A Responsable de centre  
(PER04388)

1 Cat B Chargé.e de communication  
(PER00179)

1 Cat B Graphiste  
(PER00884)

1 Cat C Chargé de la programmation culturelle  
(PER13422)

## CENTRE ACCUEIL

1 Cat B Responsable de centre  
(PER00403)

4 Cat C Agent.e d'accueil  
PER00180), (PER03686),  
(PER05274), (PER04902)

2 Cat C Standardiste  
(PER03672)  
(PER00172)

## CENTRE MÉDIATION

1 Cat B Responsable de centre  
(PER04759)

4 Cat B Médiateur.rice.s culturel.le.s  
(PER03666)  
(PER00175)  
(PER04537)  
(PER00174)

1 Cat C Assistant.e médiation culturelle  
(PER00169)

**DIRECTION DU MUSÉE D'AQUITAINE**

**JEAN MOULIN**

**1 Cat A Responsable du centre Jean Moulin et des collections médiévales modernes**  
(PER04389)

**1 Cat C Secrétaire administratif.ve**  
(PER00181)

**SERVICE ADMINISTRATION, FINANCES ET AFFAIRES GÉNÉRALES**

**1 Cat A Responsable de service**  
(PER00410)

**CENTRE SÉCURITÉ - SURVEILLANCE**

**1 Cat B Responsable de centre**  
(PER04921)

**1 Cat C Adjoint.e au.à chef.fe de centre**  
(PER00339)

**8 Cat C Surveillant.e.s**  
(PER04199)  
(PER03670)  
(PER03222)  
(PER04390)  
(PER03669)  
(PER03676)  
(PER03705)  
(PER03702)

**CENTRE GESTION ADMINISTRATIVE ET FINANCIÈRE**

**3 Cat B Assistant.e administratif.ve**  
(PER00177)  
(PER12946)  
(PER00173)

**1 Cat C Secrétaire de direction**  
(PER00404)

**1 Cat C Comptable**  
(PER00044)

**1 Cat C Coursier.ère**  
(PER03657)

**CENTRE ENTRETIEN**

**3 Cat C Agent.e.s d'entretien**  
(PER00166)  
(PER00165)  
(PER00164)

# DIRECTION DU CONSERVATOIRE JACQUES THIBAUD

1 Cat A Directeur.rice  
(PER00212)

3 Cat A Directeur.rice.s adjoint.e.s (PER00236),  
(PER00582)  
(PER00624)

1 Cat B Chargé.e de la communication et du mécénat (PER04723)

1 Cat A Chef.fe de projet de la transition numérique du conservatoire  
(PER11010)

1 Cat A Conseiller.ère aux études et responsable des relations avec l'Education Nationale  
(PER00337)

DG AFFAIRES CULTURELLES

Effectif : 193  
Cat A : 92  
Cat B : 70  
Cat C : 31

## SERVICE ADMINISTRATIF ET FINANCIER

1 Cat A Responsable de service (*Également directeur adjoint*)  
(PER00236)

### CENTRE ADMINISTRATION

*(Responsabilité assurée par le responsable de service)*

1 Cat C Assistant.e de direction  
(PER00213)

1 Cat C Régisseur.se (PER00226)

1 Cat C Gestionnaire finances  
(PER00239)

1 Cat C Gestionnaire ressources humaines  
(PER00237)

1 Cat C Responsable équipe technique  
(PER00240)

2 Cat C Agent.e.s de maintenances des bâtiments  
(PER00242)  
(PER00241)

3 Cat C Agent.e.s d'entretien et de restauration  
(PER00246)  
(PER00244)  
(PER00245)

### CENTRE DOCUMENTATION

1 Cat B Responsable de service  
(PER00218)

1 Cat B Assistant.e de bibliothèque  
(PER00238)

2 Cat C Agent.e.s de bibliothèque  
(PER00095)  
(PER00178)

### CENTRE ACCUEIL ET VIE SCOLAIRE

1 Cat A Responsable de centre  
(PER00579)

#### Accueil

1 Cat B Responsable d'équipe (PER12788)  
9 Cat C Agent.e.s d'accueil et de surveillance  
(PER00227) (PER00231)  
(PER00228) (PER00229)  
(PER00230) (PER04740)  
(PER03921) (PER00234)  
(PER00235)

#### Vie scolaire

1 Cat B Responsable d'équipe (PER12957)  
6 Cat C Secrétaires pédagogiques  
(PER00220) (PER00221)  
(PER00223) (PER00224)  
(PER03909) (PER12875)

### CENTRE ACTION CULTURELLE ET COMMUNICATION

1 Cat A Responsable de centre  
(PER04161)

1 Cat B Gestionnaire de parc instrumental  
(PER13208)

1 Cat C Assistant.e de communication  
(PER05209)

1 Cat C Assistant.e administratif.ve  
(PER00955)

2 Cat C Régisseurs.se.s techniques  
(PER00580)  
(PER00215)

**SERVICE ENSEIGNEMENT ARTS DE LA SCÈNE**

**1 Cat A Responsable de service (également directeur adjoint)**

Conseillers pédagogiques

**2 Cat A Conseiller.ère.s pédagogiques**

(PER04085)

(PER00107)

Coordination

**1 Cat A Coordinateur.rice (chant lyrique)**

(PER00342)

**1 Cat B Coordinateur.rice (danse)**

(PER03935)

Enseignement arts de la scène

**15 Cat A Professeur.e.s arts de la scène**

(PER00302)

(PER03896)

(PER00300)

PER00305)

(PER00338)

(PER00280)

(PER00263)

(PER00374)

(PER00278)

(PER03927)

(PER04975)

(PER00315)

(PER00311)

(PER04974)

(PER12974)

**15 Cat B Assistant.e.s d'enseignement arts de la scène**

(PER00274)

(PER00296)

(PER00272)

(PER00307)

(PER11917)

(PER00294)

(PER00247)

(PER00251)

(PER00289)

(PER00284)

(PER00353)

(PER00314)

(PER00259)

(PER11918)

(PER00366)

## DIRECTION DU CONSERVATOIRE JACQUES THIBAUD

## SERVICE ENSEIGNEMENT MUSIQUE

## 1 Cat A Responsable de service (également directeur.rice adjoint.e)

Conseillers pédagogiques

## 6 Cat A Conseiller.ère.s pédagogiques

(PER00372)	(PER00319)	(PER00583)
(PER00325)	(PER03929)	(PER00323)

Coordination

## 9 Cat A Coordinateur.rice.s

(PER00343)	(PER03941)	(PER00330)	(PER00317)
(PER00312)	(PER00340)	(PER00351)	(PER00363)
(PER00370)			

## 3 Cat B Coordinateur.rice.s

(PER00252)	(PER00298)	(PER10998)
------------	------------	------------

Enseignement musiques

## 49 Cat A Professeur.e.s de musique

(PER00357)	(PER00297)	(PER00318)	(PER00350)
(PER00365)	(PER00313)	(PER00345)	(PER00373)
(PER05162)	(PER03907)	(PER00341)	(PER00331)
(PER05227)	(PER03924)	(PER03908)	(PER00309)
(PER00344)	(PER00316)	(PER03925)	(PER00276)
(PER03934)	(PER00358)	(PER00368)	(PER00260)
(PER04973)	(PER00367)	(PER00354)	(PER00322)
(PER00324)	(PER04454)	(PER00328)	(PER13354)
(PER13354)	(PER00320)	(PER00364)	(PER00334)
(PER00329)	(PER00326)	(PER00348)	(PER00336)
(PER00352)	(PER04548)	(PER00356)	(PER00419)
PER00321)	( PER00327)	(PER12780)	

## DIRECTION DU CONSERVATOIRE JACQUES THIBAUD

## SERVICE ENSEIGNEMENT MUSIQUE ... suite

## 48 Cat B Assistant.e.s d'enseignement

(PER03928)	(PER00379)	(PER00256)	(PER00261)	
(PER00269)	(PER00265)	(PER03933)	(PER05154)	
(PER00375)	(PER00290)	(PER00306)	(PER00293)	
(PER00273)	(PER00295)	(PER00249)	(PER00258)	
(PER00288)	(PER00282)	(PER04218)	(PER00299)	
(PER00266)	(PER00292)	(PER00254)	(PER00355)	
(PER03931)	(PER00268)	(PER00250)	(PER00264)	(PER00286)
(PER00277)	(PER00279)	(PER00335)	(PER00304)	
(PER00360)	(PER00287)	(PER04909)	(PER04046)	
(PER00253)	(PER00412)	(PER00308)	(PER05388)	
(PER03932)	(PER01577)	(PER00255)	(PER00574)	
(PER12973)				

# DIRECTION DU JARDIN BOTANIQUE

1 Cat A Directeur.rice  
(PER03432)

DG AFFAIRES CULTURELLES

Effectif : 30  
Cat A : 4  
Cat B : 3  
Cat C : 23

## SERVICE DÉVELOPPEMENT DES PUBLICS ET DE L'ACCUEIL

1 Cat A Responsable de service  
(PER12138)

## SERVICE TECHNICO-SCIENTIFIQUE

1 Cat A Responsable de service (*également directeur.rice adjoint.e*)  
(PER03434)

## CELLULE D'APPUI ADMINISTRATIF

1 Cat A Responsable administratif et financier  
(PER03435)

1 Cat C Assistant.e de direction  
(PER04060)

1 Cat C Assistant.e administratif.ve - comptable  
(PER03417)

### CENTRE COMMUNICATION, ÉVÈNEMENTIEL, MÉDIAS

1 Cat B Responsable de centre  
(PER11878)

Bibliothèque et patrimoine  
1 Cat B Documentaliste  
(*poste à 50%*)  
(PER04089)

Boutique  
1 Cat C Chargé.e de communication et gestionnaire boutique  
(PER12139)

### CENTRE ANIMATION ET ACCUEIL

1 Cat C Responsable de centre  
(PER11881)

Animation  
3 Cat C Agent.e.s d'animation  
(PER03419)  
(PER03418)  
(PER04446)

Accueil/ caisse  
2 Cat C Agent.e.s d'accueil  
(PER03416), (PER03976)

### CENTRE GESTION HORTICOLE DES COLLECTIONS

1 Cat C Responsable de centre  
(PER03429)

4 Cat C Jardinier.ère.s botanistes  
(PER03430)  
(PER03422)  
(PER11877)  
(PER04358)

### CENTRE QUALITÉ - HYGIÈNE - SÉCURITÉ - ENVIRONNEMENT

1 Cat C Responsable de centre  
(PER11880)

2 Cat C Surveillant.e.s du jardin  
(PER04360)  
(PER04359)

### CENTRE GESTION SCIENTIFIQUE DES COLLECTIONS

1 Cat B Responsable de centre (*également adjoint.e au responsable de service*)  
(PER11879)

2 Cat C Jardinier.ère.s botanistes  
(PER03427)  
(PER01535)

### CENTRE INNOVATION - GESTION RAISONNÉE - DÉVELOPPEMENT DURABLE

1 Cat C Responsable de centre  
(PER12886)

3 Cat C Jardinier.ère.s botanistes  
(PER03423)  
(PER03975)  
(PER03426)



Effectif : 231  
Cat A : 31  
Cat B : 83  
Cat C : 117

## DIRECTION DES BIBLIOTHÈQUES

1 Cat A Directeur.rice  
(PER04588)

### SERVICE COMMUNICATION

1 Cat A Responsable de service  
(PER12781)

1 Cat B Assistant.e de communication (PER04099)

4 Cat C Chargé.e de création

(PER00629) (PER00638)  
(PER04701) (PER00649)

### SERVICE DEVELOPPEMENT DU NUMERIQUE

1 Cat A Responsable de service  
(PER03677)

### SERVICE DEVELOPPEMENT DES COLLECTIONS

1 Cat A Responsable de service (PER00776)

1 Cat A Chargé.e de la politique documentaire  
(PER00752)

2 Cat B (cellule périodiques)  
(PER00784)  
(PER00804)

### CENTRE SYSTÈME D'INFORMATION ET NUMÉRIQUE

1 Cat B Responsable de centre  
(PER00640)

4 Cat B Gestionnaire de données/système d'information

(PER04754)  
(PER04923)  
(PER00635)  
(PER04924)

1 Cat C Chargé.e de base de données  
(PER00724)

### CENTRE PROJETS NUMÉRIQUES

*(Responsabilité assurée par le responsable de service)*

1 Cat A Chargé.e de l'inclusion numérique  
(PER00688)

1 Cat B Chargé.e de la coopération musicale  
(PER05117)

5 Cat C Conseillers.es numériques  
(PRO00006)  
(PRO00007)  
(PRO00008)  
(PRO00009)  
(PRO00010)

### CENTRE TRAITEMENT DES DOCUMENTS

1 Cat A Responsable de centre  
(PER00807)

4 Cat B Chargé.e du suivi des commandes de traitement documentaire  
(PER00771)  
(PER00661)  
(PER00785)  
(PER00770)

4 Cat C Agent.e polyvalent.e  
(PER00633)  
(PER00767)  
(PER00803)  
(PER00628)

### CENTRE CIRCULATION DES DOCUMENTS ET RÉORIENTATION

1 Cat B Responsable de centre  
(PER00782)

4 Cat C Chargé.e d'accueil  
(PER00616)  
(PER04597)  
(PER00761)  
(PER00760)

### CENTRE ÉQUIPEMENT

1 Cat B Responsable de centre  
(PER00794)

6 Cat C Agent.e en charge de l'équipement des documents  
(PER03995)  
(PER00791)  
(PER00792)  
(PER00790)  
(PER00788)  
(PER04694)

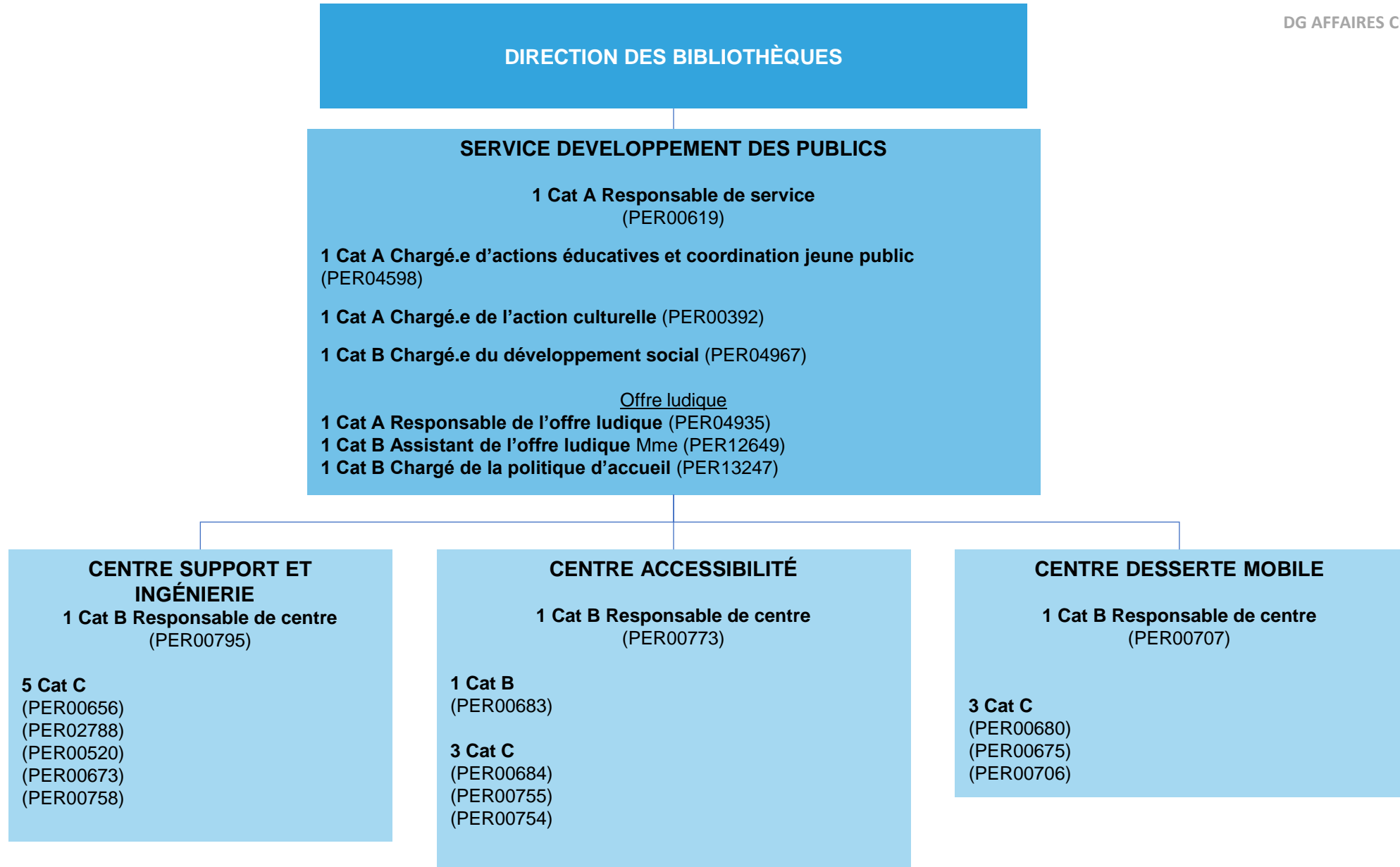

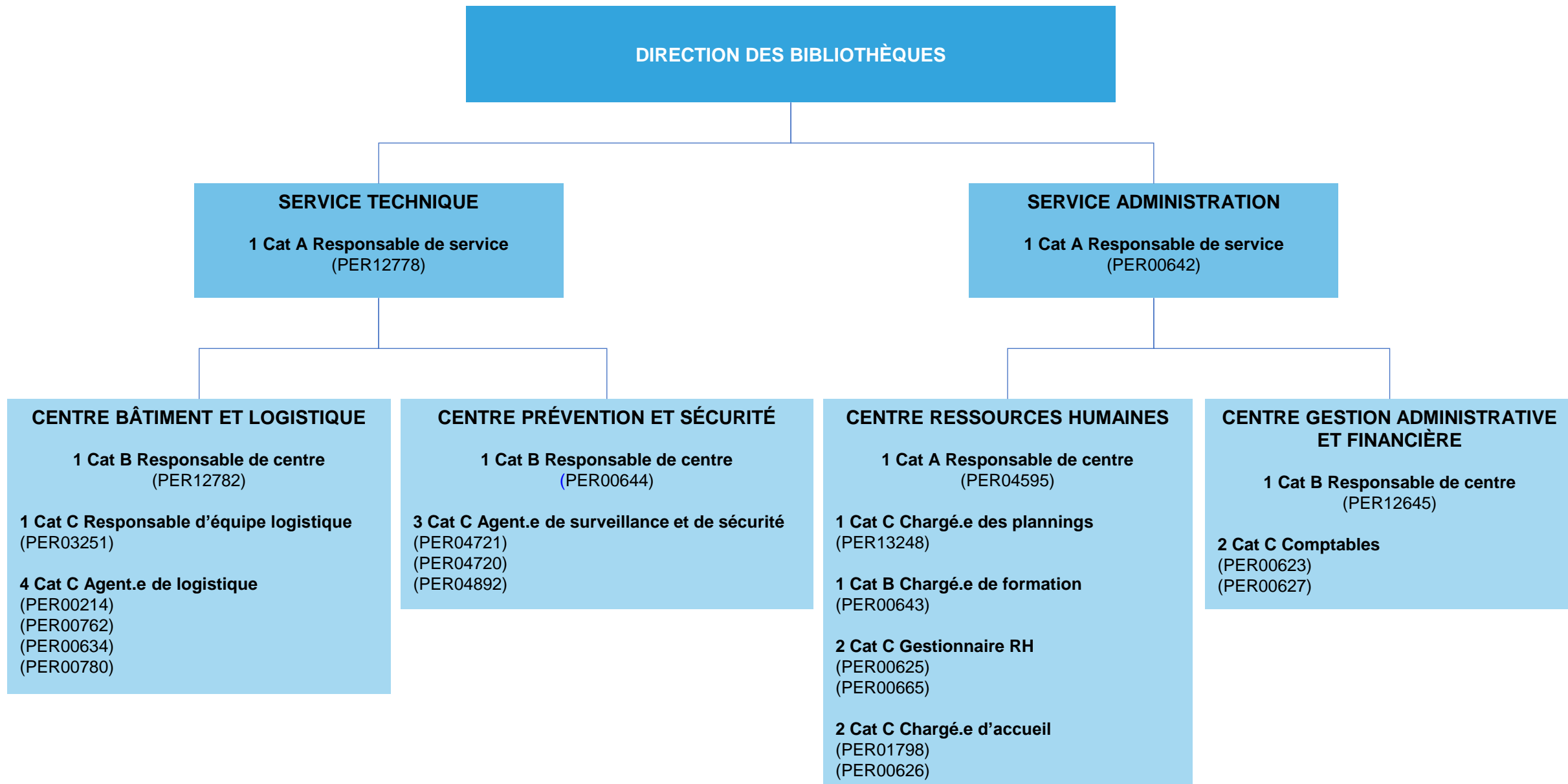

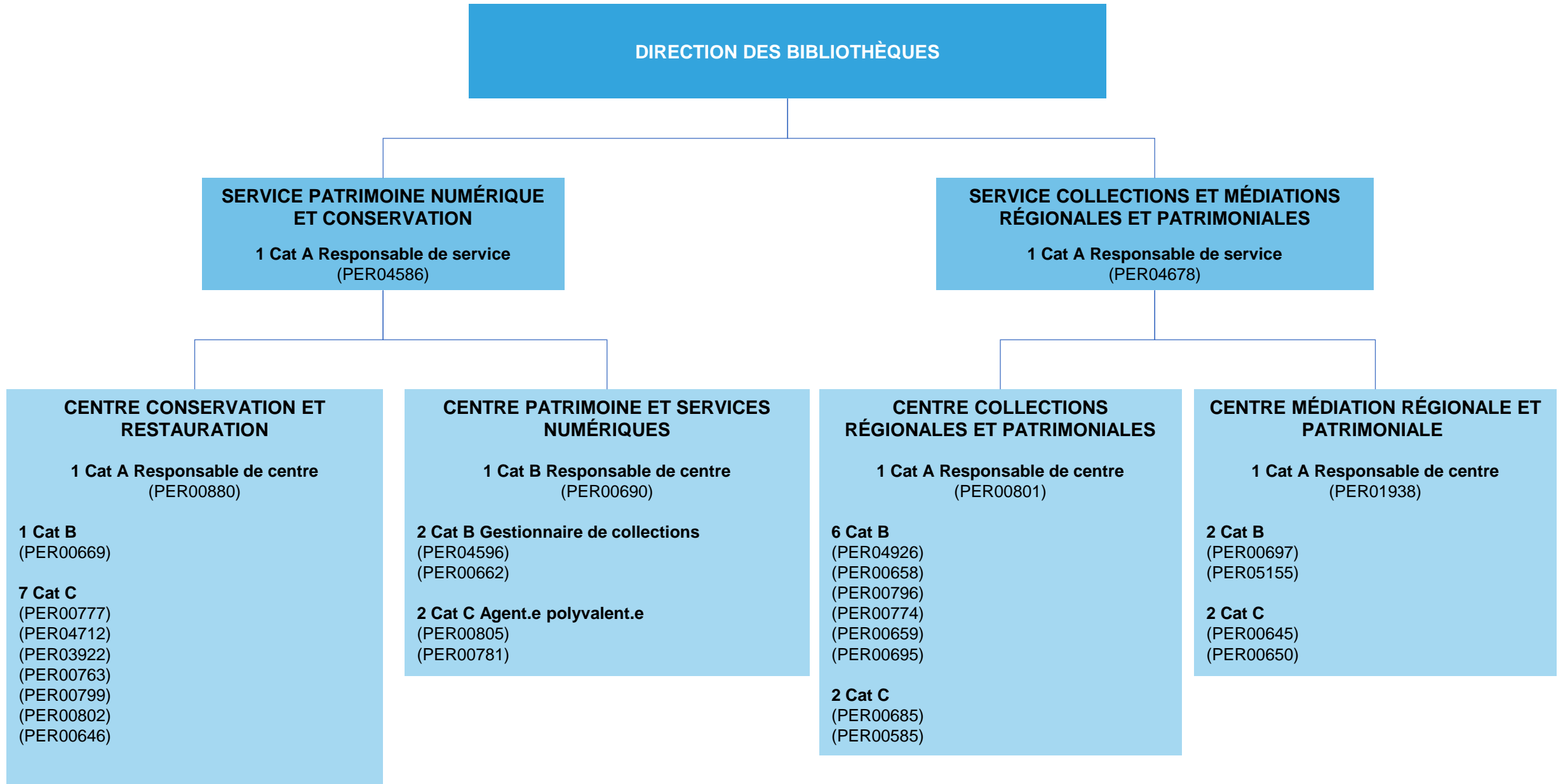

**DIRECTION DES BIBLIOTHÈQUES**

**TERRITOIRE NORD**  
**1 Cat A Responsable de service**  
 (PER00376)

**BIBLIOTHÈQUE DE BACALAN**

**1 Cat A Responsable de bibliothèque**  
 (PER00712)

**1 Cat B Gestionnaire de collection**  
 (PER05394)

**4 Cat C Chargé.e.s d'accueil**  
 (PER00710)  
 (PER00709)  
 (PER00711)  
 (PER00099)

**BIBLIOTHÈQUE DE BORDEAUX LAC**

**1 Cat B Responsable de bibliothèque**  
 (PER00717)

**1 Cat B Gestionnaire de collection**  
 (PER00716)

**4 Cat C**  
 (PER04710)  
 (PER00714)  
 (PER00730)  
 (PER04885)

**BIBLIOTHÈQUE DU GRAND-PARC**

**1 Cat A Responsable de bibliothèque**  
 (PER00722)

**2 Cat B Gestionnaires de collection**  
 (PER04906)  
 (PER00677)

**4 Cat C**  
 (PER00682)  
 (PER00678)  
 (PER00713)  
 (PER00720)

**BIBLIOTHÈQUE DU JARDIN PUBLIC**

**1 Cat B Responsable de bibliothèque**  
 (PER00728)

**3 Cat C**  
 (PER00725)  
 (PER00727)  
 (PER00731)

**BIBLIOTHÈQUE DE CAUDÉRAN**

**1 Cat A Responsable de bibliothèque**  
 (PER05221)

**3 Cat B Gestionnaires de collection**  
 (PER05297)  
 (PER05299)  
 (PER05298)

**1 Cat B**  
 (PER05296)

**3 Cat C**  
 (PER05295)  
 (PER02335)  
 (PER11017)

**2 Cat C Chargé.e.s d'accueil**  
 (PER11019)  
 Mme KHYLYA HEMOUR (PER11020)

**DIRECTION DES BIBLIOTHÈQUES**

**TERRITOIRE SUD**  
**1 Cat A Responsable de service**  
 (PER04183)

**BIBLIOTHÈQUE JEAN DE LA VILLE DE MIREMONT**

**1 Cat B Responsable de bibliothèque**  
 (PER00704)

**2 Cat B Gestionnaires de collection**  
 (PER05220) – (PER00702)

**7 Cat C**  
 (PER00764)  
 (PER00723)  
 (PER04564)  
 (PER00705)  
 (PER04560)  
 (PER00701)  
 (PER11018)

**BIBLIOTHÈQUE DE ST MICHEL**

**1 Cat B Responsable de bibliothèque**  
 (PER00733)

**1 Cat B Gestionnaire de collection**  
 (PER00581)

**5 Cat C**  
 (PER00708)  
 (PER00729)  
 (PER00983)  
 (PER00668)  
 (PER03652)

**Bibliothèque Flora Tristan**  
**1 Cat A Responsable de bibliothèque**  
 (PER00766)

**3 Cat B Gestionnaires de collection**  
 (PER00734)  
 (PER00779)  
 (PER04582)

**3 Cat C**  
 (PER00214)  
 (PER01561)  
 (PER00666)

**1 Cat C Animateur.rice multimédia**  
 (PER00617)

**BIBLIOTHÈQUE DE LA BASTIDE**

**1 Cat B Responsable de bibliothèque**  
 (PER04449)

**1 Cat B Gestionnaire de collection**  
 (PER00703)

**4 Cat C**  
 (PER00672)  
 PER00787)  
 (PER00671)  
 (PER00789)

**POOL D'AGENT.E VOLANTS –**

**4 Cat C Agent.e.s volant**  
 (PER04711)  
 (PER00800)  
 (PER04101)  
 (PER00757)

**DIRECTION DES BIBLIOTHÈQUES**

**TERRITOIRE CENTRE**  
**1 Cat A Responsable de service**  
 (PER04602)

**CENTRE MÉRIADECK  
 ACTUALITÉ**

**1 Cat A Responsable de centre**  
 (PER00753)

**3 Cat B Gestionnaires de collection**  
 (PER00639)  
 (PER00119)  
 (PER04570)

**3 Cat C**  
 (PER00778)  
 (PER00667)  
 (PER04968)

**Centre Mériadeck des enfants**

**1 Cat A – Responsable de centre**  
 (PER00699)

**4 Cat B Gestionnaires de collection**  
 (PER00718)  
 (PER00698)  
 (PER00676)  
 (PER00737)

**4 Cat C**  
 (PER00674)  
 (PER04583)  
 (PER11608)  
 (PER00768)

**CENTRE MÉRIADECK MUSIQUE**

**1 Cat A Responsable de centre**  
 (PER00783)

**4 Cat B Gestionnaires de collection**  
 (PER04939)  
 (PER00009)  
 (PER00660)  
 (PER00692)

**2 Cat C**  
 (PER00631)  
 (PER00693)

**CENTRE MÉRIADECK ART  
 ET IMAGE**

**1 Cat A Responsable de centre**  
 (PER00798)

**4 Cat B Gestionnaires de collection**  
 (PER00204)  
 (PER00747)  
 (PER00748)  
 (PER00750)

**1 Cat C**  
 (PER00739)

**CENTRE MÉRIADECK  
 LITTÉRATURE, HOMMES ET  
 SOCIÉTÉ, ÉTUDE**

**1 Cat A Responsable de centre**  
 (PER04978)

**10 Cat B Gestionnaires de collection**  
 (PER00744)  
 (PER00745)  
 (PER00746)  
 (PER00749)  
 (PER00772)  
 (PER00796)  
 (PER00742)  
 (PER05153)  
 (PER04095)  
 (PER03923)

**5 Cat C**  
 (PER00735)  
 (PER00647)  
 (PER05152)  
 (PER00586)  
 (PER00610)

Effectif : 52

Cat A : 13

Cat B : 13

Cat C : 26

## DIRECTION CAPC MUSÉE D'ART CONTEMPORAIN

DG AFFAIRES CULTURELLES

1 cat A Directeur.rice (PER00182)

1 cat C Assistant.e de direction (PER00183)

1 Cat A Chargé.e de mission patrimoine et bâtiment (PER11516)

1 Cat C Agent.e en charge des travaux (PER00201)

### SERVICE ADMINISTRATION GENERALE

1 cat A Responsable de service (également directeur.rice adjoint.e et responsable du centre comptabilité finances)  
(PER00413)

1 Cat A Chargé.e de développement et partenariats  
(PER03716)

### SERVICE PRODUCTION

1 cat A Responsable de service  
(PER03723)

Sécurité incendie/ hygiène/ prévention

1 Cat B Chargé.e de sécurité incendie  
(PER04756)

1 Cat C Agent.e de sécurité incendie (PER04399)

#### CENTRE COMPTABILITÉ, FINANCES

1 Cat B Comptable  
(PER04760)

1 Cat C Comptable – régisseur.se  
des recettes  
(PER00198)

Intendance et économat  
1 Cat C Agent.e en charge de  
l'intendance et économat  
(PER00200)

#### CENTRE ACCUEIL, BOUTIQUE, LOGISTIQUE ET LOCATIONS

1 Cat B Responsable de centre  
(PER00186)

3 Cat C Agent.e.s d'accueil  
boutique  
(PER05043)  
(PER03725)  
(PER04113)

#### CENTRE SURVEILLANCE ET ENTRETIEN

1 cat B Responsable de centrE  
(PER03729)

4 Cat C Surveillant.e.s principaux  
(PER04400)  
(PER03731)  
(PER03728)  
(PER04409)

3 Cat C Surveillant.e.s de salles  
(PER03724)  
(PER04182)  
(PER03718)

#### CENTRE TECHNIQUE

1 Cat B Responsable de centre  
(PER03719)

4 Cat C  
(PER04398)  
(PER10915)  
(PER03733)  
(PER03732)

Audiovisuel  
1 Cat C (PER03720)

Electricité, éclairage  
1 Cat C (PER03314)



**DIRECTION CAPC MUSÉE D'ART CONTEMPORAIN**

**SERVICE DES PROJETS**

**1 cat A Responsable de service (également responsable du centre expositions et projets)**  
(PER03973)

Archives : **1 Cat A** (PER03712)

Bibliothèque : **1 Cat B** (PER00195)

Edition et évènementiel

**1 Cat B Chargé.e de la programmation culturelle** (PER00196)

**SERVICE DEVELOPPEMENT DES PUBLICS ET DE LA COMMUNICATION**

**1 cat A Responsable de service**  
(PER04396)

**CENTRE COLLECTIONS ET COMMANDE ARTISTIQUE**

**1 cat A Responsable de centre**  
(PER03713)

**1 Cat A Chargé.e de la commande artistique**  
(PER05396)

**2 Cat B Régisseur.se.s collections**  
(PER00193)  
(PER11517)

**CENTRE EXPOSITIONS ET PROJETS**

**1 Cat A Responsable de centre**  
(PER04933)

**1 Cat A Coordinateur.rice de la régie du service des projets**  
(PER03714)

**1 Cat B Coordinateur.rice d'exposition – commissaire associé des résidences**  
(PER12777)

**1 Cat C Chargé.e de logistique**  
(PER04395)

**CENTRE COMMUNICATION, PRESSE ET RELATIONS EXTÉRIEURES**

**1 cat A Responsable de centre**  
(PER11598)

**1 cat B Adjoint.e au resp. de centre**  
(PER00185)

**1 cat C Assistant.e de communication**  
(PER00191)

**CENTRE MÉDIATION ET DÉVELOPPEMENT DES PUBLICS**

**1 cat B Responsable de centre**  
(PER04811)

**1 Cat B Médiateur.rice culturel.le**  
(PER00187)

**3 Cat C Médiateur.rice.s culturel.le.s**  
(PER04536)  
(PER00406)  
(PER11612)

# **Organigrammes**

## **DG Education, Sport et Société**

## DIRECTION GENERALE DE L'EDUCATION SPORT ET SOCIETE

Effectif : 2

Cat A : 2

Cat B : 0

Cat C : 0

### DIRECTION GENERALE

1 Cat A – Directrice.ice Général.e ([FON00003](#))

1 Cat A – Chargé.e de mission ([PER05426](#))

## DIRECTION D'APPUI ADMINISTRATIF ET FINANCIER

Effectif : 16  
Cat A : 5  
Cat B : 0  
Cat C : 11

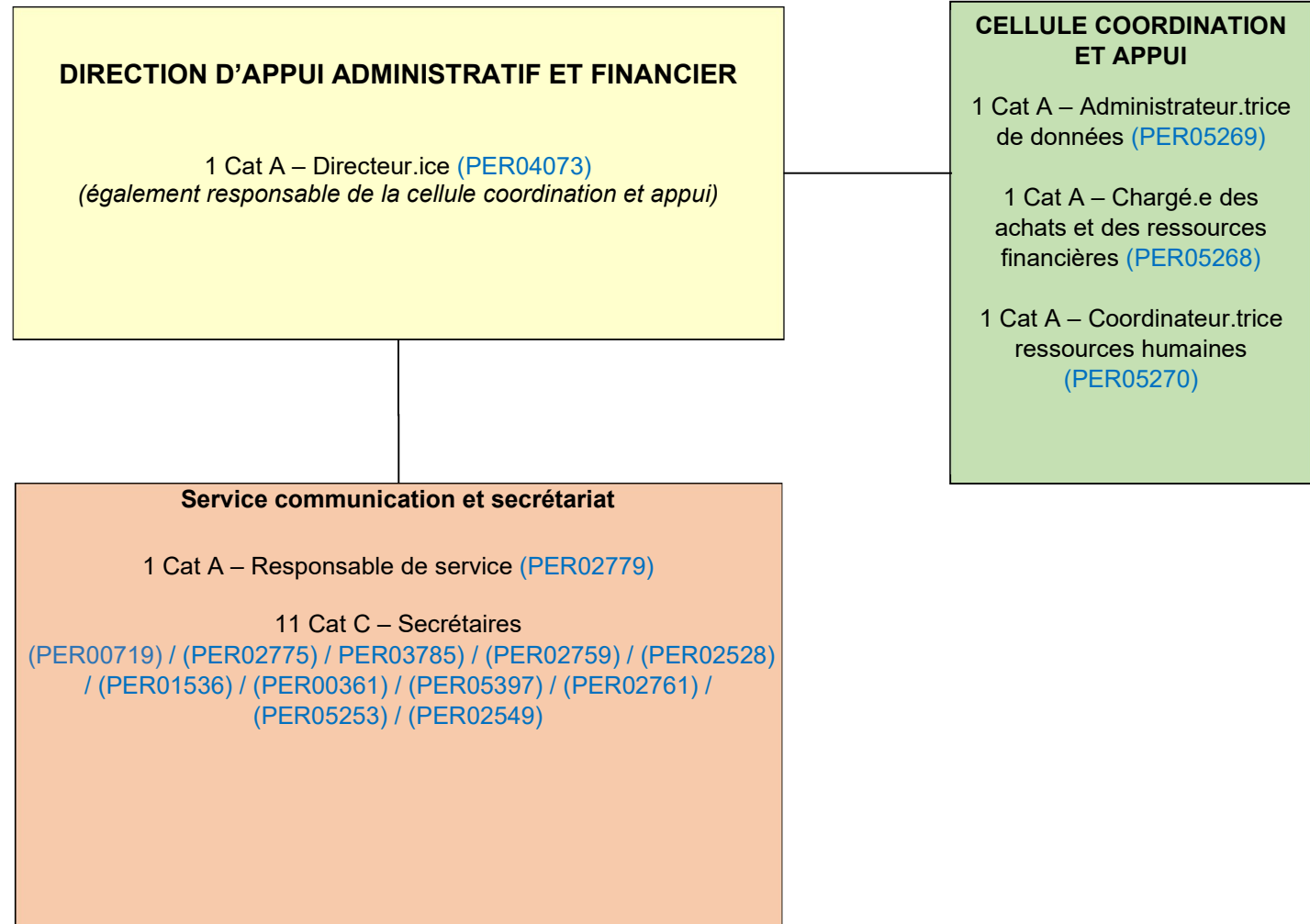

## DIRECTION VIE ASSOCIATIVE ENFANCE ET JEUNESSE

Effectif : 48  
 Cat A : 13  
 Cat B : 8  
 Cat C : 27

**DIRECTION**  
 1 Cat A – Directeur.trice (PER05062)

**MISSION JEUNESSE**  
 1 Cat A – Responsable de mission /  
 Coordonnateur.ice Jeunesse  
 (PER12869)  
 1 Cat B – Conseiller.e Jeunesse  
 (PER12917)

**SERVICE VIE ASSOCIATIVE**  
 1 Cat A – Responsable de service (PER05294)  
 1 Cat A – Chargé.e de projet accompagnement de la vie associative (PER05292)

**SERVICE AFFAIRES  
 GENERALES**  
 1 Cat A – Responsable de  
 service (PER05424)  
 2 Cat B – Gestionnaires  
 administratif.ve et  
 financier.ère  
 (PER05215) /  
 (PER04303)  
 1 Cat C – Assistant.e de  
 gestion financière et  
 ressources humaines  
 (PER02760)

**SERVICE ENFANCE**  
 1 Cat A – Responsable de  
 service (PER05074)  
 1 Cat A – Adjoint.e au  
 responsable de service  
 (PER05075)  
 5 Cat A – Conseillers.ères  
 enfance  
 (PER03897) / (PER05142) :  
 (PER05144) / (PER03898) /  
 (PER02756)

**CENTRE EXPLOITATION DES SALLES  
 MUNICIPALES ET ESPACES ASSOCIATIFS**  
 1 Cat B – Responsable de centre  
 (PER05060)  
 9 Cat C – Agents.es d'accueil et d'entretien  
 (PER02765) / (PER03899) / (PER02766) /  
 (PER00163) / (PER02764) / (PER04158) /  
 (PER02767)  
 / (PER05170) / (PER04971)  
 4 Cat C – Agents.es d'accueil et d'entretien  
 logés  
 (PER02773) / (PER02771) / (PER02769) /  
 (PER02770)  
 1 Cat C – Chargé.e de travaux  
 (PER02768)

**CENTRE DEVELOPPEMENT DE LA VIE  
 ASSOCIATIVE**  
 1 Cat B – Responsable de centre  
 (PER05058)  
 1 Cat B – Chargé.e de l'évènementiel  
 (PER02776)  
 1 Cat C – Chargés.es de l'évènementiel  
 (PER13249)  
 1 Cat C – Agent d'accueil et de secrétariat  
 (PER04488)

**CENTRE RESERVATION DES SALLES  
 MUNICIPALES ET ESPACES  
 ASSOCIATIFS**  
 1 Cat B – Responsable de centre  
 (PER05175)  
 3 Cat C – Gestionnaires de réservation  
 des salles municipales  
 (PER02762) / (PER02774) / (PER02763)

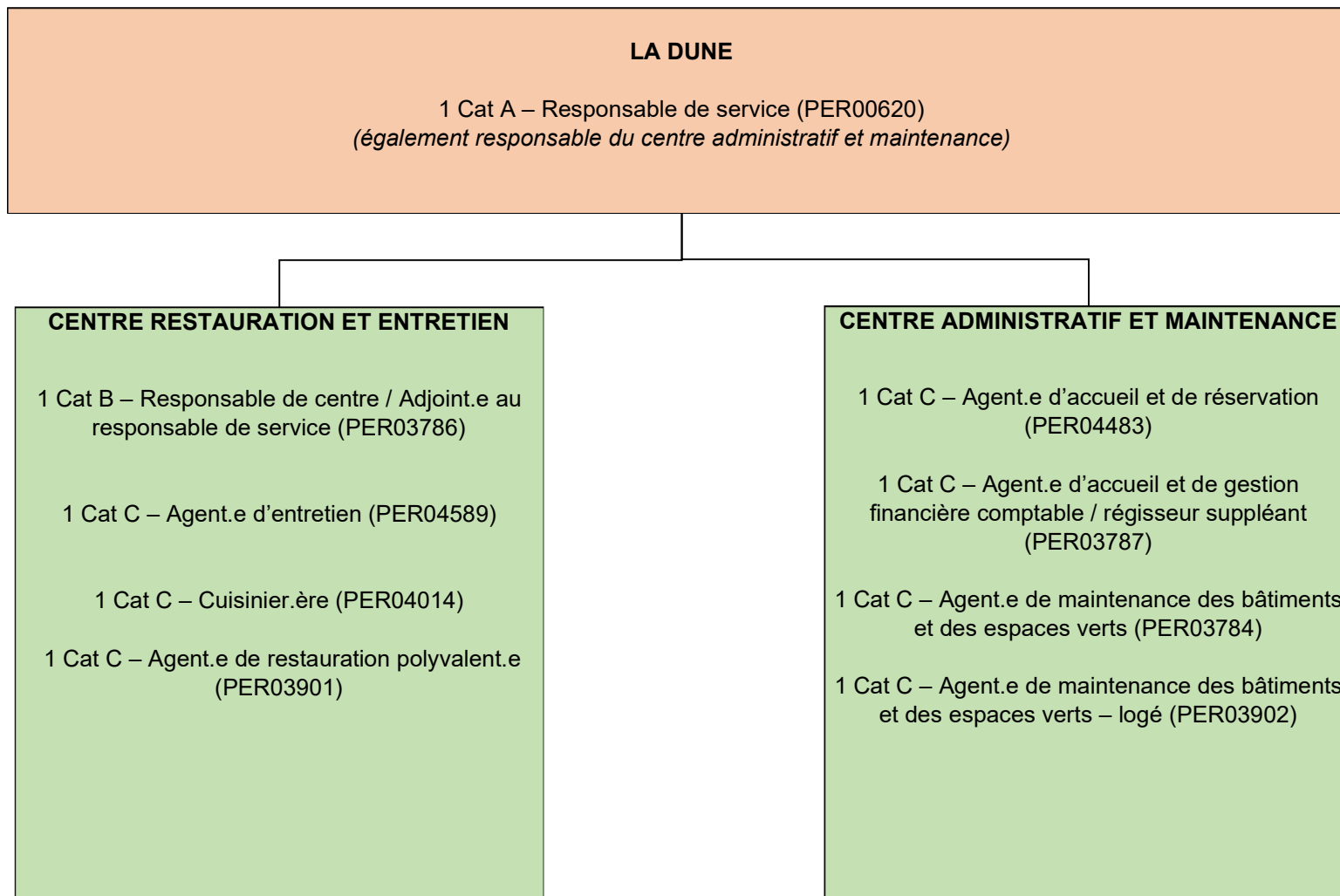

# DIRECTION DE LA PETITE ENFANCE ET DES FAMILLES

Effectif : 713  
Cat A : 143  
Cat B : 186  
Cat C : 384

## DIRECTION

1 Cat A – Directeur.trice (PER05061)

1 Cat A – Chargé.e de mission (PER04212)

1 Cat A – Chargé.e de missions espaces polyvalents petite enfance (création CM 31/01/2023)

1 Cat A – Chargé.e de dialogue et de l'animation interne (création CM 31/01/2023)

## MISSION DEVELOPPEMENT ET REGLEMENTATION PETITE ENFANCE

1 Cat A – Responsable de mission / Adjoint.e à la directrice générale (PER05063)

10 Cat A – Référents santé et accueil inclusif  
(PER13254) / (PER13255) / (PER13256) / (PER13257) /  
(PER13258) / (PER13259) / (PER13260) / (PER13269) /  
(PER132670) / (PER13271)

1 Cat A – Chargé.e de suivi des ERP (création CM  
31/01/2023)

## SERVICE COORDINATION TERRITORIALE

1 Cat A – Responsable de service (PER12941)

1 Cat A – Administrateur de données et outils de pilotage (PER05049)

2 Cat C – Formateur.trice.s (CM 31/01/23)

2 Cat B – Formateur.trice.s (CM 31/01/23)

### SECTEUR 1

1 Cat A – Coordinateur.trice territoriale  
PER04148

### SECTEUR CENTRE CAUDERAN

1 Cat A – Coordinateur.trice territoriale  
PER05112

1 cat C - Coordinateur.trice alimentation (créé au  
CM du 31/01/23)

### SECTEUR SAINT AUGUSTIN

1 Cat A – Coordinateur.trice territoriale  
PER05066

### SECTEUR BORDEAUX SUD BASTIDE

1 Cat A – Coordinateur.trice territoriale  
PER04481

### SECTEUR 5

1 Cat A- Coordonnateur.trice territorial .e  
(CM 31/01/23)

### SECTEUR 6

1 Cat A- Coordonnateur.trice territorial .e  
(CM 31/01/23)

Total : 65  
Cat A : 10  
Cat B : 17  
Cat C : 38

## SERVICE AFFAIRES GENERALES ET MOYENS

1 Cat A – Responsable de service (PER05078)

### CELLULE SUIVI ET CONTROLE DES CONTRATS COMPLEXES

1 Cat A - Chargé du suivi des  
contrats complexes et du contrôle  
de gestion  
(PER05423)  
1 Cat A – Chargé.e de mission  
(PER12349)

### CENTRE RH ET POOL DE REMPLACEMENT

1 Cat A – Responsable de centre (PER02521)

1 Cat B – Chargé.e de dossiers ressources humaines (création CM 31/01/2023)

2 Cat C – Gestionnaires RH  
(PER02520) / (PER05346)

#### POOL DE REMPLACEMENT EAJE

18 Cat C – Assistants.es d'accueil petite enfance  
(PER04573) / (PER02515) / (PER04112) / (PER02237) / (PER02293) / (PER04023) / (PER00129) / (PER04578) / (PER04027) /  
(PER04571) / (PER00006) / (PER04024) / (PER02253) / (PER02141) / (PER13054) / (PER00497) / (PER02396) / (PER03887)

16 Cat B – Auxiliaires de puériculture  
(PER05259) / (PER05318) / (PER05202) / (PER05255) / (PER05258) / (PER05203) / (PER05257) / (PER02189) / (PER05254) /  
(PER05205) / (PER05350) / (PER02519) / (PER05204) / (PER05256) / (PER02375) / (PER13053)

3 Cat A – Educateurs de jeunes enfants  
(PER05192) / (PER05195) / (PER05194)

1 Cat A – Directeur.ice d'établissement (PER05191)

2 Cat C – Cuisinières.ers  
(PER02328) / (PER03930)

1 Cat A – Directeur.ice d'établissement (PER11652)

#### Pool de gestion administrative en multi accueil

13 Cat C – Agent.e.s de gestion administrative (PER05210) / (PER02377) / (PER05211) / (PER02526) / (PER02525) / (PER05222) /  
(PER05223) / (PER13293) / (PER13294) + 4 créations de poste CM 31/01/2023

### CENTRE BUDGETAIRE, COMPTABLE ET GESTION DES DONNEES

1 Cat A – Responsable de centre / Chargé  
du secteur budgétaire et comptable  
(PER05051)

3 Cat C – Agents de gestion financière  
(PER00138) / (PER02524) / (PER03078)



## DIRECTION DE LA PETITE ENFANCE ET DES FAMILLES

Total : 10  
Cat A : 10  
Cat B : 0  
Cat C : 0

### SERVICE FAMILLES ET PARENTALITES

1 Cat A – Responsable de service (PER02534)

3 Cat A – Psychologues à TNC  
(PER02500 – 0.80 ETP) / (PER02499 – 0.80 ETP) / (PER04918 – 0.75 ETP)

4 Cat A – Psychologues à TC  
(PER02505) / (PER02503) / (PER12942) / 1 création CM 31/01/2023

1 cat A – Psychomotricien.enne TC (PER11891)

1 Cat A – Chargé.e de mission (PER02539)

Total : 8  
Cat A : 8  
Cat B : 0  
Cat C : 0

## DIRECTION DE LA PETITE ENFANCE ET DES FAMILLES

### SERVICE FAMILLES ET PARENTALITES

#### LA PARENTELE

1 Cat A – Responsable de centre – Chargé de mission parentalité  
([PER05064](#))

1 Cat A – Chargé.e de mission partenariats et prévention sociale (création CM 31/01/2023)

1 Cat A – Accueillant.e - Educateur.ice spécialisé.e TNC  
([PER04532](#))

2 Cat A – Accueillant.e - Psychomotricien TC  
([PER11518](#)) / ([PER02537](#))

1 Cat A – Accueillant.e - Psychologue TC  
([PER05193](#))

1 Cat A - Psychologue ([PER12828](#))

1 Cat A – Accueillant.e – Educatrice de jeunes enfants  
([PER04958](#))

Total : 19

Cat A : 8

Cat B : 2

Cat C : 9

## **SERVICE MODES D'ACCUEIL PETITE ENFANCE**

1 Cat A – Responsable de service ([PER02531](#))

### **ACCOMPAGNEMENT DES FAMILLES ET PARTENARIATS**

1 Cat A – Coordinateur.ice information modes d'accueil petite enfance  
([PER12868](#))

2 Cat B – Chargés.es de l'accueil et de l'accompagnement des familles  
([PER02530](#)) / ([PER04809](#))

2 Cat C – Agent.e de gestion administrative  
([PER04491](#)) / ([PER01538](#))

### **RELAIS PETITE ENFANCE**

#### ***RPE BASTIDE***

2 Cat A – Animateur RAM Bordeaux Bastide  
([PER02544](#)) / ([PER13262](#))

1 Cat C - Secrétaire RAM Bordeaux Bastide ([PER02543](#))

1 Cat C – Agent d'entretien RAM Bordeaux Bastide ([PER00521](#))

#### ***RPE BORDEAUX CENTRE***

1 Cat A – Animateur RAM Bordeaux Centre ([PER10966](#))

1 cat C – Secrétaire RAM Bordeaux Centre ([PER10993](#))

#### ***RPE BORDEAUX MARITIME***

2 Cat A – Animateur RAM Bordeaux Maritime  
([PER04928](#)) / ([PER13261](#))

1 Cat C – Agent d'entretien RAM Bordeaux Maritime ([PER04149](#))

1 Cat C – Agent d'entretien (*Intervient sur RPE Bx Maritime et Bx Bastide*) ([PER02139](#))

1 Cat C - Secrétaire RAM Bordeaux Maritime ([PER02542](#))

#### ***RPE CAUDERAN***

1 Cat A – Animateur RAM Bordeaux Caudéran ([PER03877](#))

1 Cat C – Agent de gestion administrative RAM Bordeaux Caudéran ([PER01864](#))

## ETABLISSEMENTS ET SERVICES PETITE ENFANCE/ CRECHES FAMILIALES

<b>CRECHE FAMILIALE CAUDERAN</b>	<b>CRECHE FAMILIALE BORDEAUX CENTRE</b>	<b>CRECHE FAMILIALE BORDEAUX NORD / GRAND PARC</b>
<p>1 Cat A – Directeur.ice d'établissement (PER02478)</p> <p>2 Cat A – Educateurs de jeunes enfants (PER02477) / (PER02234)</p> <p>1 Cat C – Secrétaire (PER02476)</p> <p>14 Cat C - Assistantes maternelles (PER10783) / (PER10784) / (PER10787) / (PER10788) / (PER10790) / (PER10791) / (PER10792) / (PER10797) (PER10798) / (PER10799) / (PER10802) / (PER10804) / (PER10805) / (PER10887)</p>	<p>1 Cat A – Directeur.ice d'établissement (PER02161)</p> <p>1 Cat A – Directeur.ice adjoint.e d'établissement (PER02489)</p> <p>2 Cat A – Educateurs.ices de jeunes enfants (PER02313) / (PER04489)</p> <p>1 Cat C – Secrétaire (PER02486)</p> <p>18 Cat C - Assistantes maternelles (PER10810) / (PER10811) / (PER10812) / (PER10813) / (PER10815) / (PER10816) / (PER10817) / (PER10818) / (PER10819) / (PER10820) / (PER10822) / (PER10826) / (PER10827) / (PER10828) / (PER10912) / (PER10911) / (PER10814) / (PER10809)</p>	<p>1 Cat A – Directeur.ice d'établissement (PER02474)</p> <p>1 Cat A – Directeur.ice d'établissement (PER04876)</p> <p>2 Cat A – Directeur.ice adjoint.e d'établissement (PER02315) / (PER13272)</p> <p>4 Cat A – Educateurs de jeunes enfants (PER02472) / (PER02473) / (PER02482) / (PER02481)</p> <p>2 Cat C – Secrétaires (PER02527) / (PER02480)</p> <p>1 Cat C – Agent.e d'entretien (PER02260)</p> <p style="text-align: center;"><b><u>SECTEUR BORDEAUX NORD</u></b></p> <p>30 Cat C - Assistantes maternelles (PER10808) / (PER10831) / (PER10832) / (PER10833) / (PER10834) / (PER10835) / (PER10836) (PER10837) / (PER10838) / (PER10841) / (PER10844) / (PER10845) / (PER10846) / (PER10848) / (PER10851) / (PER10852) / (PER10853) (PER10856) / (PER10857) / (PER10859) / (PER10860) / (PER10825) / (PER10886) / (PER10888) / (PER10876) / (PER10842) / (PER10793) / (PER10830) / (PER10854) / (PER10889)</p> <p style="text-align: center;"><b><u>SECTEUR GRAND PARC</u></b></p> <p>18 Cat C - Assistantes maternelles (PER10807) / (PER10861) / (PER10862) / (PER10863) / (PER10864) / (PER10865) / (PER10866) / (PER10867) / (PER10868) / (PER10872) / (PER10873) / (PER10874) / (PER10878) / (PER10879) / (PER10880) / (PER10882) / (PER10884) / (PER10883)</p>

Total : 35

Cat A : 6

Cat B : 12

Cat C : 17

## ETABLISSEMENTS ET SERVICES PETITE ENFANCE/ CRECHES FAMILIALES

### MULTI ACCUEIL ALBERT BARRAUD

1 Cat A – Directeur.ice d'établissement  
(PER02195)

1 Cat A – Directeur.ice adjoint.e d'établissement  
(PER00004)

2 Cat A – Educateurs.ices de jeunes enfants  
(PER04904) / (PER02194)

9 Cat B – Auxiliaires de puériculture  
(PER02347) / (PER02451) / (PER02334) (PER00118) / (PER02193) /  
(PER02190) / (PER02188) / (PER02187) / (PER02186)

8 Cat C – Assistants.es d'accueil petite enfance  
(PER02179) / (PER02178) / (PER03884) / (PER00540) / (PER03878) /  
(PER02181) / (PER02176) / (PER02182)

1 Cat C – Cuisinier.ère  
(PER04047)

4 Cat C – Agents.es d'entretien polyvalents.es  
(PER02180) / (PER04911) / (PER02175) / (PER02281)

### MULTI ACCUEIL ARC EN CIEL

1 Cat A – Directeur.ice d'établissement  
(PER00496)

1 Cat A – Educateur.ice de jeunes enfants  
(PER04028)

3 Cat B – Auxiliaires de puériculture  
(PER03890) / (PER00495) / (PER00494)

3 Cat C – Assistants.es d'accueil petite enfance  
(PER00492) / (PER02459) / (PER00493)

1 Cat C – Agent.e de service polyvalent.es  
(PER00491)

Total : 33  
Cat A : 5  
Cat B : 13  
Cat C : 15

## ETABLISSEMENTS ET SERVICES PETITE ENFANCE/ CRECHES FAMILIALES

### MULTI ACCUEIL ARMAND FAULAT 1

1 Cat A – Directeur.ice d'établissement (PER02360)

1 Cat A – Educateurs.ice de jeunes enfants (PER00518)

7 Cat B – Auxiliaires de puériculture  
(PER00514) / (PER02409) / (PER00517) / (PER00513) / (PER00515) /  
(PER00510) / (PER03926)

4 Cat C – Assistants.es d'accueil petite enfance  
(PER00509) / (PER00502) / (PER00505) / (PER00511)

1 Cat C – Cuisinier.ère  
(PER02279)

6 Cat C – Agents.es de service polyvalent.es  
(PER00501) / (PER00504) / (PER01782) / (PER00506) / (PER00503) /  
(PER00508)

### MULTI ACCUEIL ARMAND FAULAT 2

1 Cat A – Directeur.ice d'établissement (PER02429)

1 Cat A – Educateur.ice de jeunes enfants (PER12807)

1 Cat A – Psychomotricien.enne (PER12808)

6 Cat B – Auxiliaires de puériculture  
(PER02428) / (PER02271) (PER02427) / (PER12810) / (PER02398) / (PER02332)

4 Cat C – Assistants.es d'accueil petite enfance  
(PER02426) / (PER02425) / (PER12811) / (PER12812)

Total : 18  
Cat A : 2  
Cat B : 6  
Cat C : 9

## ETABLISSEMENTS ET SERVICES PETITE ENFANCE/ CRECHES FAMILIALES

### MULTI ACCUEIL BARREYRE

1 Cat A – Directeur.ice d'établissement ([PER02439](#))

1 Cat A – Educateur de jeunes enfants ([PER04490](#))

6 Cat B – Auxiliaires de puériculture  
([PER02436](#)) / ([PER02437](#)) / ([PER02435](#)) / ([PER02312](#)) / ([PER02443](#)) / ([PER02307](#))

3 Cat C – Agents.es de service polyvalent.es  
([PER02431](#)) / ([PER00855](#)) / [PER02440](#)

5 Cat C – Assistants.es d'accueil petite enfance  
([PER04903](#)) / ([PER03799](#)) / ([PER02430](#)) / ([PER02442](#)) / ([PER02441](#))

1 Cat C – Cuisinier.ère  
([PER02434](#))

Direction : 33

Cat A : 4

Cat B : 12

Cat C : 16

## ETABLISSEMENTS ET SERVICES PETITE ENFANCE/ CRECHES FAMILIALES

### MULTI ACCUEIL BENAUGE 1

1 Cat A – Directeur.ice d'établissement ([PER02219](#))

1 Cat A – Directeur adjoint d'établissement  
([PER02218](#))

1 Cat A – Educateur.ice de jeunes enfants  
([PER02217](#))

7 Cat C – Assistants.es d'accueil petite enfance  
([PER02205](#)) / ([PER02207](#)) / ([PER02197](#)) / ([PER02204](#)) /  
([PER02201](#)) ([PER02200](#)) / ([PER02211](#))

10 Cat B – Auxiliaires de puériculture  
([PER02158](#)) / ([PER02215](#)) / ([PER02213](#)) / ([PER02209](#)) / ([PER02210](#)) /  
([PER02214](#)) / ([PER02212](#)) ([PER02216](#)) / ([PER02206](#)) / ([PER02208](#))

5 Cat C – Agents.es de service polyvalent.es  
([PER02507](#)) / ([PER02329](#)) / ([PER02198](#)) / ([PER02199](#)) / ([PER02202](#))

2 Cat C – Cuisiniers.ères  
([PER02203](#)) / ([PER02518](#))

### MULTI ACCUEIL BENAUGE 2

1 Cat A – Directeur.ice d'établissement ([PER00488](#))

2 Cat B – Auxiliaires de puériculture  
([PER02306](#)) / ([PER00487](#))

1 Cat C – Assistants.es d'accueil petite enfance ([PER00484](#))

1 Cat C – Agent.e de service polyvalent.e ([PER00485](#))



Total : 17

Cat A : 3

Cat B : 5

Cat C : 9

## ETABLISSEMENTS ET SERVICES PETITE ENFANCE/ CRECHES FAMILIALES

### MULTI ACCUEIL BENAUGE 3

1 Cat A – Directeur.ice d'établissement (PER12829)

1 Cat A – Psychomotricien.ne (PER12832)

1 Cat A – Educateur.ice de jeunes enfants (PER12831)

5 Cat B – Auxiliaires de puériculture  
(PER12819) / (PER12820) / (PER12821) / (PER12822) / (PER12823)

6 Cat C – Assistants.es d'accueil petite enfance  
(PER12813) / (PER12814) / (PER12815) / (PER12816) / (PER12817) /  
(PER12818)

2 Cat C – Agents.es de service polyvalent.es  
(PER12835) / (PER12836)

1 Cat C – Cuisiniers.ère  
(PER12837)

Total : 26  
Cat A : 3  
Cat B : 11  
Cat C : 12

## ETABLISSEMENTS ET SERVICES PETITE ENFANCE/ CRECHES FAMILIALES

### MULTI ACCUEIL CARLE VERNET 1

1 Cat A – Directeur.ice d'établissement ([PER02235](#))

1 Cat A – Educateur.ice de jeunes enfants ([PER02488](#))

9 Cat B – Auxiliaires de puériculture  
([PER02228](#)) / ([PER02233](#)) / ([PER02230](#)) / ([PER03883](#)) / ([PER02229](#)) / Mme  
([PER02231](#)) / ([PER02232](#)) / ([PER02153](#)) / ([PER04172](#))

2 Cat C – Assistants.es d'accueil petite enfance  
([PER02221](#)) / ([PER02222](#))

4 Cat C – Agents.es de service polyvalent.es  
([PER02224](#)) / ([PER02226](#)) / ([PER02223](#)) / ([PER02225](#))

3 Cat C – Cuisiniers.ères  
([PER02227](#)) / ([PER03882](#)) / ([PER02145](#))

### MULTI ACCUEIL CARLE VERNET 2

1 Cat A – Directeur.ice d'établissement ([PER02469](#))

2 Cat B – Auxiliaires de puériculture  
([PER04052](#)) / ([PER02467](#))

3 Cat C – Assistants.es d'accueil petite enfance  
([PER04075](#)) / ([PER02466](#)) / ([PER02465](#))

Total : 42  
Cat A : 6  
Cat B : 19  
Cat C : 17

## ETABLISSEMENTS ET SERVICES PETITE ENFANCE/ CRECHES FAMILIALES

### MULTI ACCUEIL CARREIRE

1 Cat A – Directeur.ice d'établissement (PER02252)

1 Cat A – Educateur.ice de jeunes enfants (PER02251)

9 Cat B – Auxiliaires de puériculture  
(PER02242) / (PER02248) / (PER02243) / (PER02249) / (PER02244) /  
(PER02247) / (PER02246) / (PER02245) / (PER02250)

2 Cat C – Assistants.es d'accueil petite enfance  
(PER02240) / (PER10991)

3 Cat C – Agents.es de service polyvalent.es  
(PER02236) / (PER02196) / (PER02517)

1 Cat C – Cuisinier.ère  
(PER02241)

### MULTI ACCUEIL CITE ADMINISTRATIVE

1 Cat A – Directeur.ice d'établissement (PER02385)

1 Cat A – Directeur adjoint d'établissement (PER02384)

2 Cat A – Educateur.ice de jeunes enfants  
(PER02383) / (PER12796)

10 Cat B – Auxiliaires de puériculture  
(PER02373) / (PER02376) / (PER02374) / (PER02381) / (PER02382) /  
(PER02380) / (PER02371) / (PER02378) / (PER02379) / (PER02372)

5 Cat C – Assistants.es d'accueil petite enfance  
(PER02368) / (PER00075) / (PER02365) / (PER02402) / (PER02361)

4 Cat C – Agents.es de service polyvalent.es  
(PER02362) / (PER02364) / (PER02369) / (PER02366)

2 Cat C – Cuisiniers.ères  
(PER02291) / (PER02363)

Total : 40  
Cat A : 7  
Cat B : 16  
Cat C : 17

## ETABLISSEMENTS ET SERVICES PETITE ENFANCE/ CRECHES FAMILIALES

### MULTI ACCUEIL CLAVEAU

1 Cat A – Directeur.ice d'établissement (PER04120)

2 Cat A – Educateurs.ices de jeunes enfants  
(PER02350) / (PER00489)

5 Cat B – Auxiliaires de puériculture  
(PER02348) / (PER02346) / (PER00117) / (PER02192) / (PER02349)

4 Cat C – Assistants.es d'accueil petite enfance  
(PER02344) / (PER02343) / (PER02341) / (PER02345)

2 Cat C – Agents.es de service polyvalent.es  
(PER02177) / (PER02325)

### MULTI ACCUEIL DES CHARTRONS 1

1 Cat A – Directeur.ice d'établissement (PER04170)

1 Cat A – Directeur adjoint d'établissement (PER02314)

2 Cat A – Educateurs.ices de jeunes enfants  
(PER04105) / (PER02262)

11 Cat B – Auxiliaires de puériculture  
(PER02438) / (PER02303) / (PER02310) / (PER02301) (PER00486) / (PER02311)  
/ (PER02309) / (PER02305) / (PER02304) / (PER02300) / (PER02298)

5 Cat C – Assistants.es d'accueil petite enfance  
(PER03802) / (PER01784) / (PER00416) / (PER02299) / (PER02433)

4 Cat C – Agents.es de service polyvalent.es  
(PER02294) / (PER02292) / (PER02447) / (PER01662)

2 Cat C – Cuisiniers.ères  
(PER02367) / (PER02296)

Total : 30  
Cat A : 5  
Cat B : 12  
Cat C : 13

## ETABLISSEMENTS ET SERVICES PETITE ENFANCE/ CRECHES FAMILIALES

### MULTI ACCUEIL DES CHARTRONS 2

- 1 Cat A – Directeur.ice d'établissement (PER02418)
- 1 Cat A – Educateur.ice de jeunes enfants (PER00964)
- 4 Cat B – Auxiliaires de puériculture  
(PER02415) / (PER02416) / (PER02414) / (PER02417)
- 2 Cat C – Assistants.es d'accueil petite enfance  
(PER02512) / (PER02412)
- 2 Cat C – Agents.es de service polyvalent.es  
(PER02413) / (PER02220)

### MULTI ACCUEIL TANA HOBAN 1 (ouverture août 2021)

- 1 Cat A – Directeur.ice d'établissement (PER12798)
- 1 Cat A – Directeur.rice adjoint.e d'établissement (PER02487)
- 1 Cat A – Educateur.ice de jeunes enfants (PER12802)
- 8 Cat B – Auxiliaires de puériculture  
(PER02333) / (PER03872) / (PER02148) / (PER02287) / (PER02285) /  
(PER02270) / (PER02286) / (PER02284)
- 7 Cat C – Assistant.es d'accueil petite enfance  
(PER02143) / (PER12805) / (PER12803) / (PER12806) / (PER00079) /  
(PER12804) / (PER02138)
- 2 Cat C – Agent.es de service polyvalent.es  
(PER03886) / (PER02274)

Total : 13

Cat A : 2

Cat B : 4

Cat C : 7

## ETABLISSEMENTS ET SERVICES PETITE ENFANCE/ CRECHES FAMILIALES

### MULTI ACCUEIL LOUIS GENDREAU

1 Cat A – Directeur.ice d'établissement (PER02351)

1 Cat A – Educateur.ice de jeunes enfants (PER04080)

4 Cat B – Auxiliaires de puériculture  
(PER02151) / (PER02155) / (PER02150) / (PER02154)

2 Cat C – Agents.es de service polyvalent.es  
(PER02144) /  
(PER02140)

4 Cat C – Assistants.es d'accueil petite enfance  
(PER02149) / (PER02159) / (PER00498) / (PER02321)

1 Cat C – Cuisiniers.ères  
(PER00507)

Total : 28  
Cat A : 4  
Cat B : 11  
Cat C : 13

## ETABLISSEMENTS ET SERVICES PETITE ENFANCE/ CRECHES FAMILIALES

### MULTI ACCUEIL TANA HOBAN 2

1 Cat A – Directeur d'établissement (PER02340)

1 Cat A – Educateur de jeunes enfants (PER02289)

4 Cat B – Auxiliaires de puériculture  
(PER02280) / (PER02282)  
/ (PER02283) / (PER02288)

2 Cat C – Assistants.es d'accueil petite enfance  
(PER02275) / (PER00473)

2 Cat C – Agents de service polyvalents  
(PER13037) / (PER02277)

1 Cat C – Cuisinier.e  
(PER02146)

### MULTI ACCUEIL GASPARD PHILIPPE

1 Cat A – Directeur.ice d'établissement (PER02173)

1 Cat A – Educateur.ice de jeunes enfants (PER00369)

7 Cat B – Auxiliaires de puériculture  
(PER02172) / (PER02168) / (PER03876) / (PER02169) / (PER02170) /  
(PER02167) / (PER03889)

4 Cat C – Assistants.es d'accueil petite enfance  
(PER02164) / (PER04109) / (PER02163) / (PER04108)

3 Cat C – Agents.es de service polyvalent.es  
(PER02162) / (PER02165) / (PER03875)

1 Cat C – Cuisinier.ère  
(PER02166)

Total : 30  
Cat A : 5  
Cat B : 12  
Cat C : 13

## ETABLISSEMENTS ET SERVICES PETITE ENFANCE/ CRECHES FAMILIALES

### MULTI ACCUEIL GEORGES V

- 1 Cat A – Directeur.ice d'établissement (PER13266)
- 2 Cat B – Auxiliaires de puériculture (PER02156) / (PER02147)
- 1 Cat C – Assistants.es d'accueil petite enfance (PER03836)
- 1 Cat C – Agents.e de service polyvalent.es (PER02421)

### MULTI ACCUEIL GRAND PARC 1

- 1 Cat A – Directeur.ice d'établissement (PER02410)
- 1 Cat A – Directeur adjoint d'établissement (PER02411)
- 2 Cat A – Educateurs.ices de jeunes enfants (PER04634) / (PER04881)
- 10 Cat B – Auxiliaires de puériculture (PER02405) / (PER02407) / (PER02399) / (PER02397) / (PER02406) / (PER02152) / (PER02408) / (PER02403) / (PER00512) / (PER02265)
- 6 Cat C – Assistants.es d'accueil petite enfance (PER02395) / (PER02386) / (PER02446) / (PER02389) / (PER02391) / (PER12567)
- 4 Cat C – Agents.es de service polyvalent.es (PER02390) / (PER04679) / (PER02394) / (PER03888)
- 1 Cat C – Cuisinier.ère (PER02393)



Total : 16  
Cat A : 3  
Cat B : 7  
Cat C : 6

## ETABLISSEMENTS ET SERVICES PETITE ENFANCE/ CRECHES FAMILIALES

### MULTI ACCUEIL GRAND PARC 2

- 1 Cat A – Directeur.ice d'établissement  
(PER00483)
- 1 Cat A – Educateur.ice de jeunes enfants  
(PER05409)
- 5 Cat B – Auxiliaires de puériculture  
(PER00481) / (PER00482) / (PER02336) / (PER02422) / (PER02191)
- 2 Cat C – Assistants.es d'accueil petite enfance  
(PER02420) / (PER02516)
- 1 Cat C – Agents.es de service polyvalent.es  
(PER00346)

### MULTI ACCUEIL HAUSSMANN

- 1 Cat A – Directeur.ice d'établissement  
(PER02510)
- 2 Cat B – Auxiliaires de puériculture  
(PER02508) / (PER02468)
- 1 Cat C – Assistants.es d'accueil petite enfance  
(PER03868)
- 2 Cat C – Agents.es de service polyvalent.es  
(PER02448) / (PER02506)

Total : 15  
Cat A : 3  
Cat B : 3  
Cat C : 9

## ETABLISSEMENTS ET SERVICES PETITE ENFANCE/ CRECHES FAMILIALES

### MULTI ACCUEIL JEAN MARQUAUX

1 Cat A – Directeur.ice adjoint d'établissement  
(PER13264)

1 Cat A – Educateur.ice de jeunes enfants  
(PER13263)

3 Cat B – Auxiliaires de puériculture  
(PER02184) / (PER02509) / (PER02452)

3 Cat C – Assistants.es d'accueil petite enfance  
(PER04574) / (PER02295) / (PER04147)

2 Cat C – Agents.es de service polyvalent.es  
(PER02460) / (PER02259)

1 Cat C – Cuisinier.ère  
(PER12841)

### MULTI ACCUEIL LES ARGENTIERES

1 Cat A – Directeur.ice d'établissement  
(PER13265)

2 Cat C – Assistants.es d'accueil petite enfance  
(PER02423) / (PER02513)

1 Cat C – Agents.e de service polyvalent.e  
(PER03891)

Total : 30  
Cat A : 4  
Cat B : 11  
Cat C : 15

## ETABLISSEMENTS ET SERVICES PETITE ENFANCE/ CRECHES FAMILIALES

### MULTI ACCUEIL MAGENDIE

1 Cat A – Directeur.ice d'établissement (PER02290)

1 Cat A – Educateur.ice de jeunes enfants (PER02339)

6 Cat B – Auxiliaires de puériculture  
(PER04829) / (PER02337) / (PER02338) / (PER03885) / (PER02183) /  
(PER00531)

3 Cat C – Assistants.es d'accueil petite enfance  
(PER02331) / (PER02330) / (PER02326)

3 Cat C – Agents.es de service polyvalent.es  
(PER02327) / (PER02342) / (PER02297)

1 Cat C – Cuisinier.ère  
(PER04026)

### MULTI ACCUEIL MALBEC NANSOUTY

1 Cat A – Directeur.ice d'établissement  
(PER02273)

1 Cat A – Educateur.ice de jeunes enfants  
(PER00536)

5 Cat B – Auxiliaires de puériculture  
(PER02269) / (PER02266) / (PER02263) / (PER02264) / (PER02268)

4 Cat C – Assistants.es d'accueil petite enfance  
(PER02256) / (PER02261) / (PER02254) / (PER00516)

3 Cat C – Agents.es de service polyvalent.es  
(PER02258) / (PER02255) / (PER02257)

1 Cat C – Cuisinier.ère  
(PER02387)

Total : 10

Cat A : 2

Cat B : 3

Cat C : 5

## ETABLISSEMENTS ET SERVICES PETITE ENFANCE/ CRECHES FAMILIALES

### MULTI ACCUEIL ORNANO

1 Cat A – Directeur.ice d'établissement  
([PER02272](#))

1 Cat A – Educateur.ice de jeunes enfants  
([PER02359](#))

3 Cat B – Auxiliaires de puériculture  
([PER02356](#)) / ([PER02357](#)) / ([PER02358](#))

2 Cat C – Assistants.es d'accueil petite enfance  
([PER02353](#)) / ([PER02157](#))

3 Cat C – Agents.es de service polyvalent.es  
([PER02354](#)) / ([PER02355](#)) / ([PER04934](#))

Total : 22  
Cat A : 4  
Cat B : 8  
Cat C : 10

## ETABLISSEMENTS ET SERVICES PETITE ENFANCE/ CRECHES FAMILIALES

### MULTI ACCUEIL SAINTE COLOMBE 1

1 Cat A – Directeur.ice d'établissement  
(PER02324)

1 Cat A – Educateur.ice de jeunes enfants  
(PER02323)

5 Cat B – Auxiliaires de puériculture  
(PER02320) / (PER02319) / (PER02400) / (PER02322) / (PER02318)

2 Cat C – Assistants.es d'accueil petite enfance  
(PER02316) / (PER01694)

### MULTI ACCUEIL SAINTE COLOMBE 2

1 Cat A – Directeur.ice d'établissement  
(PER02464)

1 Cat A – Educateur.ice de jeunes enfants  
(PER13267)

3 Cat B - Auxiliaires de puériculture  
(PER02463) / (PER01018) / (PER04094)

3 Cat C – Assistants.es d'accueil petite enfance  
(PER02392) / (PER02458) / (PER02455)

4 Cat C – Agents.es de service polyvalent.esf  
(PER02432) / (PER02456) / (PER00522) / (PER03811)

1 Cat C – Cuisinier.ère  
(PER02454)

Total : 45  
Cat C : 45

## ETABLISSEMENTS ET SERVICES PETITE ENFANCE/ CRECHES FAMILIALES

46 PV Assistantes maternelles - PER10890 / PER10891 / PER10892 / PER10893 / PER10894 / PER10895 / PER10896 / PER10897 / PER10898 / PER10899 / PER10900 / PER10901 / PER10902 / PER10903 / PER10904 / PER10905 / PER10906 / PER10907 / PER10908 / PER10909 / PER10910 / (PER10794) / (PER10795) / (PER10800) / (PER10801) / (PER10803) / (PER10885) / (PER10821) / (PER10824) / (PER10847) / (PER10871) / (PER10877) / (PER10881) / (PER10870) / (PER10875) / (PER10869) / (PER10839) / (PER10840) / (PER10850) / (PER10854) / (PER10858) / (PER10823) / (PER10829) / (PER10789) / (PER10796)

# DIRECTION DES EQUIPEMENTS D'ANIMATION ET D'EDUCATION

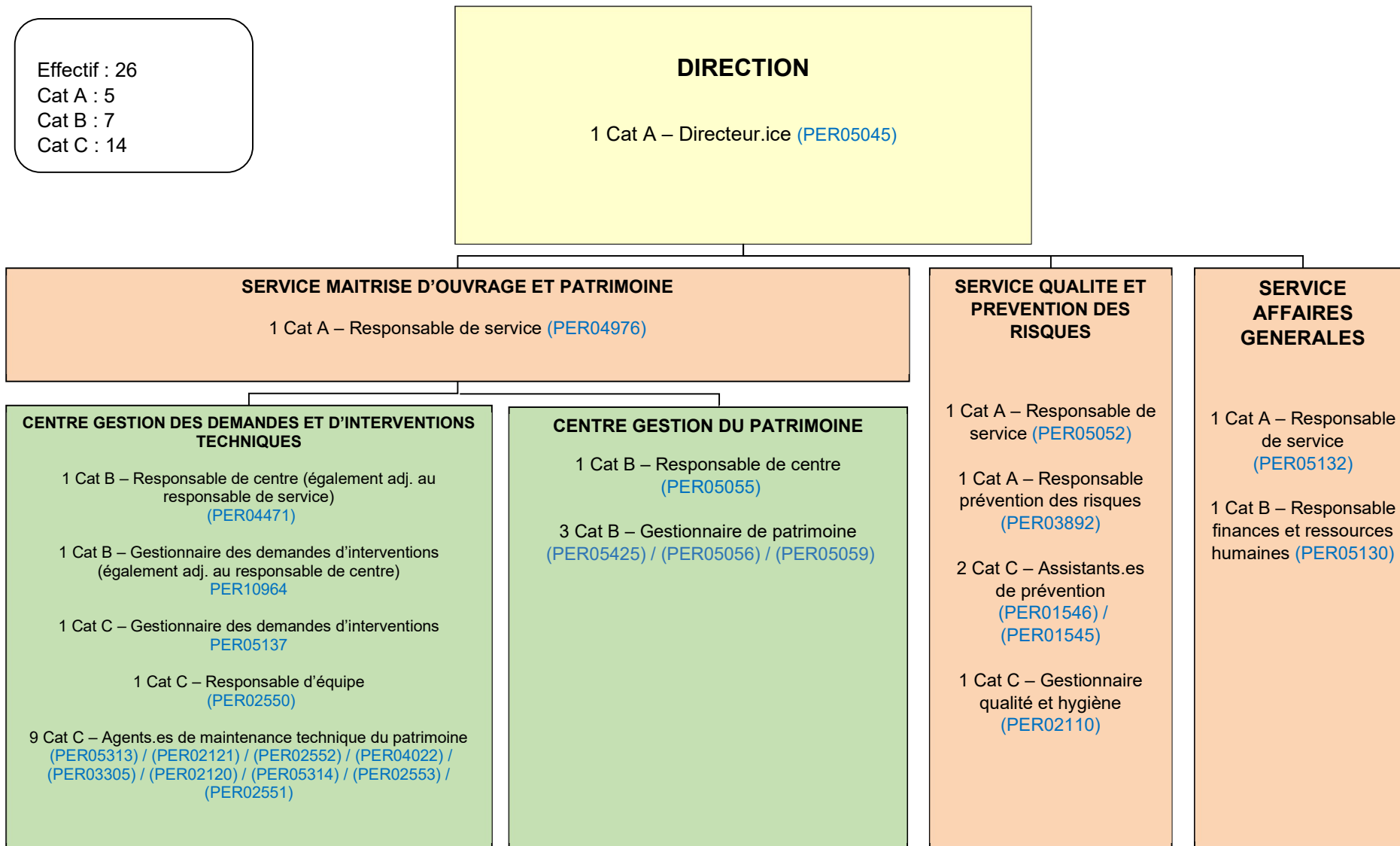

# DIRECTION DES SPORTS

Effectif : 236  
Cat A : 19  
Cat B : 43  
Cat C : 174

## DIRECTION

1 Cat A – Directeur.ice ([PER04012](#))

1 Cat A – Chargé.e de mission suivi et contrôle des contrats complexes ([PER05109](#))

## SERVICE DES ACTIVITES AQUATIQUES ET NAUTIQUES

1 Cat A – Responsable de service ([PER05067](#))

## CENTRE ADMINISTRATIF SERVICE DES PISCINES

1 Cat A – Responsable de centre / Adjoint.e au responsable de service ([PER02558](#))

2 Cat C – Gestionnaires chargé.es de la planification, des statistiques et du suivi administratif  
([PER04555](#)) / ([PER02571](#))



Effectif : 29  
Cat A : 1  
Cat B : 8  
Cat C : 20

## SERVICE SPORTS AQUATIQUES ET NAUTIQUES

### PISCINE TISSOT

1 Cat A – Responsable d'établissement (PER04753)

#### Unité 1

1 Cat B – Responsable d'unité / Chef.fe de bassin  
(PER02654)

1 Cat B – MNS ETAPS  
(PER02626)

3 Cat C – MNS OTAPS  
(PER02636) / (PER02651) / (PER04015)

1 Cat C – Hôte.sse de caisse  
(PER05068)

3 Cat C – Cabinier.es  
(PER02572) / (PER02641) / (PER02648)

2 Cat C – Agent.es techniques  
(PER02642) / (PER02577)

#### Unité 2

1 Cat B – Responsable d'unité/ Chef.fe de bassin  
(PER02585)

2 Cat B – MNS ETAPS  
(PER02650) / (PER02580)

2 Cat C – MNS OTAPS  
(PER04119) / (PER02635)

1 Cat C – Hôte.sse de caisse  
(PER02639)

2 Cat C – Cabinier.es  
(PER02573) / (PER02645)

1 Cat C – Agent.e technique  
(PER02574)

#### Unité 3

1 Cat B – Responsable d'unité / Chef.fe de bassin  
(PER02653)

2 Cat B – MNS ETAPS  
(PER02652) / (PER02640)

2 Cat C – MNS OTAPS  
(PER02656) / (PER02657)

2 Cat C – Cabinier.es  
(PER00613) / (PER04019)

1 Cat C – Agent.e technique  
(PER04011)

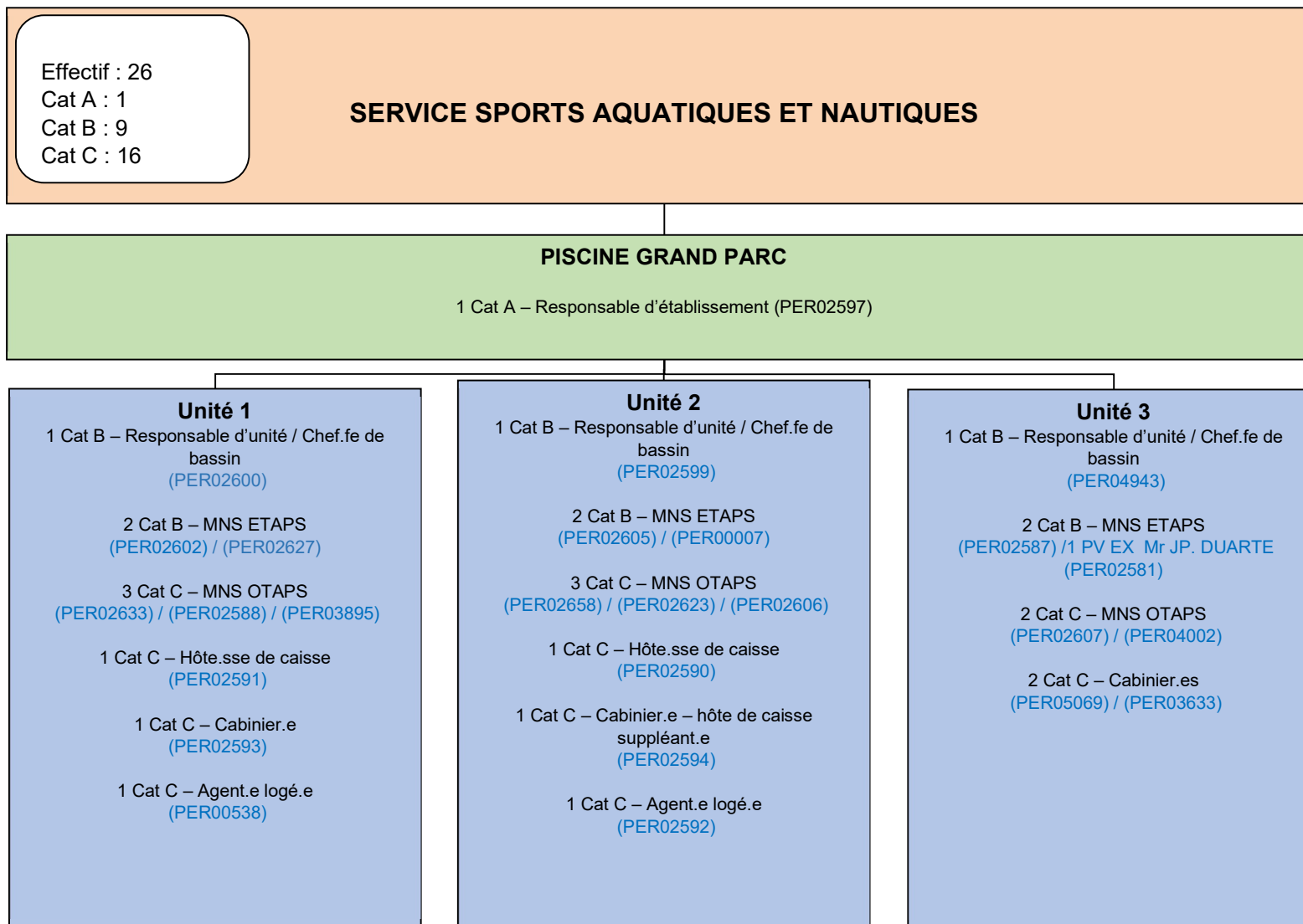

Effectif : 41  
Cat A : 1  
Cat B : 13  
Cat C : 27

## SERVICE SPORTS AQUATIQUES ET NAUTIQUES

### PISCINE JUDAIQUE

1 Cat A – Responsable d'établissement (PER03874)  
1 Cat B – Chef.fe de bassin (PER02628)

#### Unité 1

1 Cat B – Responsable d'unité / Chef.fe de bassin  
(PER02630)

3 Cat B – MNS ETAPS  
(PER02625) / (PER02621) / (PER02598)

4 Cat C – MNS OTAPS  
(PER02632) / (PER02631) / (PER00126) / (PER00038)

1 Cat C – Hôte.sse de caisse  
(PER02610)

3 Cat C – Cabinier.es  
(PER02616) / (PER02617) / (PER03727)

1 Cat C – Agent.es logé.es  
(PER02619)

#### Unité 2

1 Cat B – Responsable d'unité / Chef.fe de bassin  
(PER02603)

3 Cat B – MNS ETAPS  
(PER02604) / (PER02647) / (PER12208)

4 Cat C – MNS OTAPS  
(PER00122) / (PER00106) / (PER02634) / (PER04160)

2 Cat C – Hôtes.sses de caisse  
(PER02608) / (PER02578)

3 Cat C – Cabinier.es  
(PER02614) / (PER02618) / (PER02615)

1 Cat C – Agent.e logé.e  
(PER02613)

#### Unité 3

1 Cat B – Responsable d'unité / Chef.fe de bassin  
(PER02586)

3 Cat B – MNS ETAPS  
(PER02582) / (PER02584) / (PER02622)

4 Cat C – MNS OTAPS  
(PER00130) / (PER02589) / (PER04171) / (PER04016)

1 Cat C – Hôte.sse de caisse  
(PER02609)

3 Cat C – Cabinier.es  
(PER04006) / (PER02576) / (PER03974)

Effectif : 1

A : 1

B : 0

C : 0

## SERVICE SPORTS AQUATIQUES ET NAUTIQUES

### PISCINE GALIN

1 PV Cat A – Responsable établissement aquatique  
([PER02620](#))

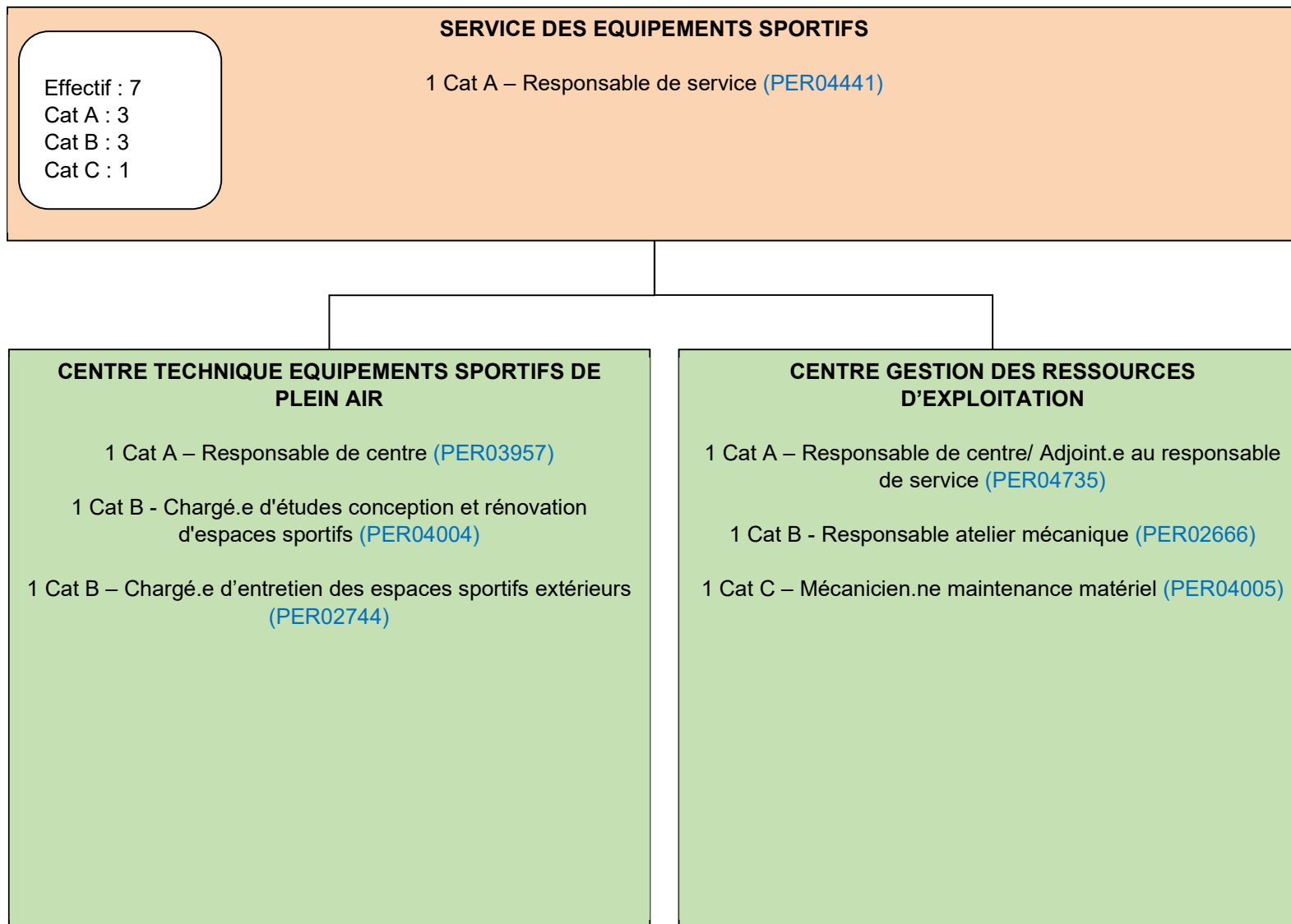

Effectif : 23  
Cat A : 1  
Cat B : 1  
Cat C : 21

## SERVICE DES EQUIPEMENTS SPORTIFS

### CENTRE SECTEUR 1 SUD

1 Cat A – Responsable de Centre (PER02667)

#### Unité 1

1 Cat B – Responsable d'unité exploitation des équipements sportifs – Adjoint.e au responsable de centre  
(PER02672)

1 Cat C – Responsable d'unité exploitation des équipements sportifs  
(PER02675)

2 Cat C – Agent.es d'exploitation des équipements sportifs (jardiniers experts en pelouse sportive)  
(PER02705) / (PER02663)

7 Cat C – Agent.es d'exploitation des équipements sportifs  
(PER02673) / (PER02661) / (PER02671) / (PER02749) / (PER02669) / (PER02670) / (PER02660)

2 Cat C – Agent.es logé.es d'exploitation des équipements sportifs  
(PER02674) / (PER02662)

#### Unité 2

1 Cat C – Responsable d'unité exploitation des équipements sportifs  
(PER02675)

8 Cat C – Agent.es d'exploitation des équipements sportifs  
(PER02714) / (PER02707) / (PER02679) / (PER05398) / (PER05401) / (PER02677) / (PER02726) / (PER02670)

1 Cat C – Agent.e logé.e d'exploitation des équipements sportifs  
(PER02676)

1 Cat C – Agent.e d'exploitation, responsable sécurité des équipements sportifs  
(PER02680)

Effectif : 36  
Cat A : 1  
Cat B : 1  
Cat C : 34

## SERVICE DES EQUIPEMENTS SPORTIFS

### CENTRE SECTEUR 2 OUEST

1 Cat A – Responsable de Centre (PER02711)

#### Unité 1

1 Cat C - Responsable d'unité exploitation des équipements sportifs  
(PER02665)

8 Cat C – Agent.es d'exploitation des équipements sportifs  
(PER02713) / (PER02706) / (PER02708) / (PER02709) /  
(PER02724) / (PER13202) / (PER13200) / (PER13201)

#### Unité 2

1 Cat C - Responsable d'unité exploitation des équipements sportifs  
(PER02690)

10 Cat C – Agent.es d'exploitation des équipements sportifs  
(PER02664) / (PER02689) / (PER02699) / (PER02701) /  
(PER02688) / (PER02683) /  
(PER02681) / (PER02698) / (PER02712) / (PER02692)

1 Cat C – Agent.e d'exploitation, responsable sécurité des équipements sportifs (PER02685)

#### Unité 3

1 Cat B - Responsable d'unité exploitation des équipements sportifs – Adjoint.e au responsable de Centre  
(PER02710)

10 Cat C – Agent.es d'exploitation des équipements sportifs  
(PER02686) / (PER02687) / (PER02696) / (PER02694) /  
(PER02695) / (PER02702) / (PER04879) /  
(PER02697) / (PER04830) / (PER02684)

3 Cat C – Agent.es logé.es d'exploitation des équipements sportifs  
(PER02682) / (PER02693) / (PER02691)

Effectif : 19  
Cat A : 1  
Cat B : 1  
Cat C : 17

## SERVICE DES EQUIPEMENTS SPORTIFS

### CENTRE SECTEUR 3 EST

1 Cat A – Responsable de Centre ([PER02717](#))

#### Unité 1

1 Cat C – Responsable d'unité exploitation des équipements sportifs  
([PER02725](#))

7 Cat C – Agent.es d'exploitation des équipements sportifs  
([PER02718](#)) / ([PER02715](#)) / ([PER02728](#)) / ([PER00114](#)) / ([PER00137](#)) / ([PER05138](#)) /  
([PER02700](#))

#### Unité 2

1 Cat B - Responsable d'unité exploitation des équipements sportifs – Adjoint.e au  
responsable de Centre  
([PER02723](#))

5 Cat C – Agent.es d'exploitation des équipements sportifs  
([PER02722](#)) / ([PER05187](#)) / ([PER00148](#)) / ([PER05284](#)) / ([PER10969](#))

3 Cat C – Agent.es logé.es d'exploitation des équipements sportifs  
([PER05224](#)) / M J. LAVRIL ( ([PER04013](#)) / ([PER02727](#))

1 Cat C - Responsable sécurité des équipements sportifs  
([PER02719](#))



Effectif : 30  
Cat A : 1  
Cat B : 1  
Cat C : 28

## SERVICE DES EQUIPEMENTS SPORTIFS

### CENTRE SECTEUR 4 NORD

1 Cat A – Responsable de Centre  
(PER04763)

#### Unité 1

1 Cat B – Responsable d'unité exploitation des équipements sportifs – Adjoint.e au responsable de centre  
(PER02737)

7 Cat C - Agent.es d'exploitation des équipements sportifs  
(PER00532) / (PER02740) / (PER02732) / (PER02735) /  
(PER02734) / (PER02733) / (PER04017)

#### Unité 2

1 Cat C – Responsable d'unité exploitation des équipements sportifs  
(PER02743)

8 Cat C - Agent.es d'exploitation des équipements sportifs  
(PER02742) / (PER02752) / (PER02730) / (PER02751) /  
(PER10967) / (PER10968) / (PER12958) / (PER12959)

1 Cat C - Responsable sécurité des équipements sportifs  
(PER00537)

2 Cat C – Agent.es logé.es d'exploitation des équipements sportifs  
(PER02731) / (PER02741)

#### Unité 3

1 Cat C – Responsable d'unité exploitation des équipements sportifs  
(PER04746)

6 Cat C - Agent.es d'exploitation des équipements sportifs  
(PER02748) / (PER02750) / (PER02745) / (PER02747) /  
(PER02746) / (PER02736) /

2 Cat C – Agent.es logé.es d'exploitation des équipements sportifs  
(PER04486) / (PER02716)

Effectif : 13  
Cat A : 3  
Cat B : 5  
Cat C : 5

## SERVICE VIE SPORTIVE

1 Cat A – Responsable de service  
(PER02569)

### CENTRE EVENEMENTIEL ET SPORT DANS L'ESPACE PUBLIC

1 Cat A – Responsable de Centre  
(PER05072)

1 Cat B – Chargé.e de mission  
évènementiel  
(PER12960)

1 Cat C – Gestionnaire sport dans  
l'espace public  
(PER02562)

### CENTRE ACCOMPAGNEMENT ASSOCIATIF ET PROJETS SPORTIFS

1 Cat A – Responsable de centre  
(PER13287)

1 Cat B – Chargé.e de mission  
développement sportif  
(PER12961)

1 Cat C – Assistant.e de gestion  
administrative  
(PER05071)

### CENTRE PLANIFICATION ET SPORT SCOLAIRE

1 Cat B – Responsable de Centre  
(PER05070)

1 Cat B – Chargé.e de planification  
(PER02564)

1 Cat C – Assistant.e de planification  
(PER02546)

1 Cat B – Educateur.ice sportif /  
Responsable d'équipe  
(PER02739)

2 Cat C – Opérateurs.ices sportifs  
(PER05392) / (PER04557)

Effectif : 5  
Cat A : 1  
Cat B : 2  
Cat C : 2

## SERVICE RESSOURCES

1 Cat A – Responsable de service ([PER05065](#))

## CENTRE RESSOURCES

1 Cat B – Régisseur.se ([PER02559](#))

1 cat C – Régisseur.se suppléant.e et ressource administrative ([PER10990](#))

1 Cat B – Chargé.e de gestion financière et RH ([PER02557](#))

1 Cat C – Assistant.e de gestion financière et RH ([PER02554](#))

# DIRECTION DE L'EDUCATION

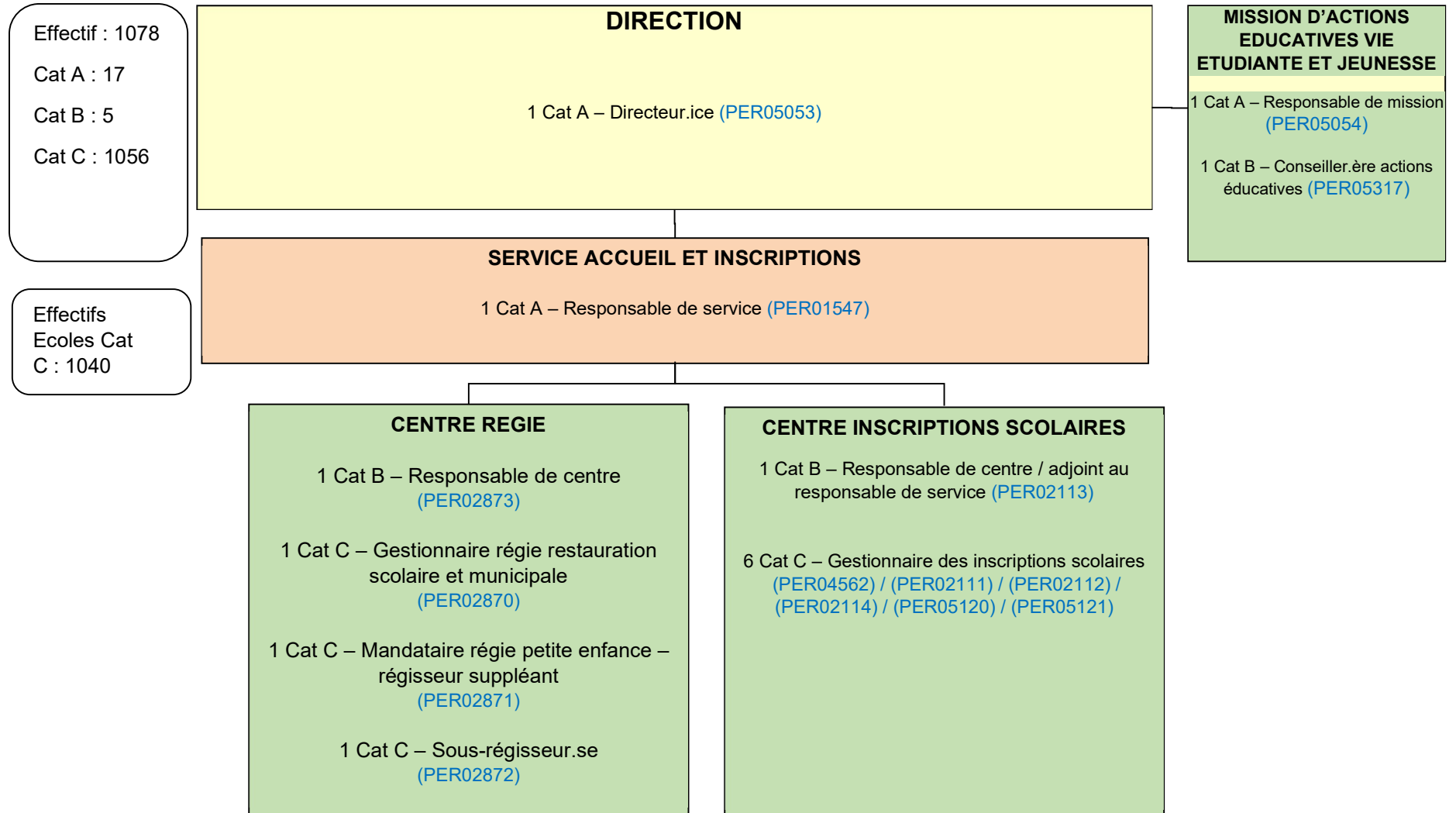

# DIRECTION DE L'ÉDUCATION

## SERVICE ADMINISTRATION GÉNÉRALE

1 Cat A – Responsable de service  
(PER01548)

1 Cat A – Chargé.e de gestion – adjoint.e au.à la responsable de service  
(PER05047)

1 Cat B – Gestionnaires aux actions scolaires  
(PER05174)

1 Cat C – Gestionnaire aux actions scolaires  
PER05050

2 Cat C – Gestionnaires administratif et logistique  
(PER05087) / (PER05088)

1 Cat C – Gestionnaire administratif – Vaguemestre  
(PER01540)

# DIRECTION DE L'ÉDUCATION

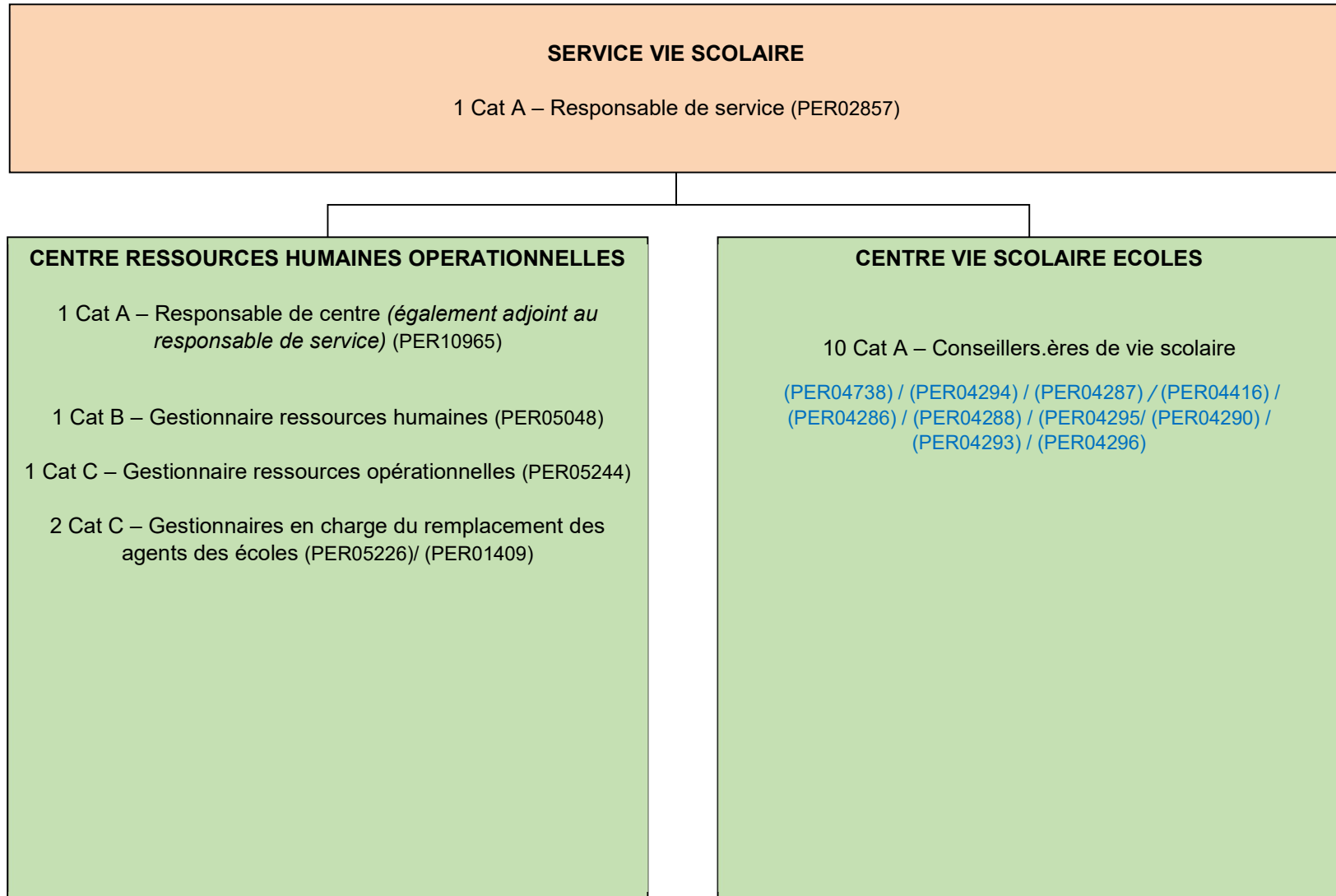

# **Organigrammes**

## **DG Education Sport et Société (ECOLEES)**

**SERVICE VIE SCOLAIRE**

**ECOLE ELEMENTAIRE ACHARD**

1 Cat C – Responsable de site  
(PER04669)

4 Cat C – Agents.es de service et de  
restauration (17H30)  
(PER00439) / (PER05376) /  
(PER05360) /  
(PER11189)

5 Cat C – Agents.es de service et de  
restauration (35H00)  
(PER01883) / (PER01882) /  
(PER01821) / (PER11190) /  
(PER03859)

**ECOLE ELEMENTAIRE ALBERT  
BARRAUD**

1 Cat C – Responsable de site  
(PER04773)

5 Cat C – Agents.es de service et de  
restauration (17H30)  
(PER03848) / (PER00916) /  
(PER05387) / (PER05463) /  
(PER04166)

6 Cat C – Agents.es de service et de  
restauration (35H00)  
(PER01885) / (PER04163) /  
(PER01929) / (PER01884) /  
(PER01887) / (PER00362)

**ECOLE ELEMENTAIRE ALBERT  
SCHWEITZER**

1 Cat C – Responsable de site  
(PER04672)

4 Cat C – Agents.es de service et de  
restauration (17H30)  
(PER04162) / (PER11197) /  
(PER11844) / (PER05462)

9 Cat C – Agents.es de service et de  
restauration (35H00)  
(PER02106) / (PER01873) /  
(PER01987) / (PER01890) /  
(PER01997) / (PER05478) /  
(PER11843) / M (PER05470) /  
(PER00743)

**ECOLE ELEMENTAIRE ALBERT  
THOMAS**

1 Cat C – Responsable de site  
(PER05101)

3 Cat C – Agents.es de service et  
de restauration (17H30)  
(PER03835) / (PER04942) /  
(PER01900)

4 Cat C – Agents.es de service et  
de restauration (35H00)  
(PER01896) / (PER01898) /  
(PER01674) / (PER012753)



**SERVICE VIE SCOLAIRE**

**ECOLE ELEMENTAIRE  
ALPHONSE DUPEUX**

1 Cat C – Responsable de site  
(PER04677)

2 Cat C – Agents.es de service et  
de restauration (17H30)  
(PER00550) / (PER04155)

4 Cat C – Agents.es de service et  
de restauration (35H00)  
(PER01901) / (PER01908) /  
(PER01570) / (PER12754)

**ECOLE ELEMENTAIRE BENAUGE**

1 Cat C – Responsable de site  
(PER04777)

6 Cat C – Agents.es de service et de  
restauration (17H30)  
(PER00530) / (PER11201) / (PER11217) /  
(PER11855) / (PER11856) / (PER01941)

9 Cat C – Agents de service et de  
restauration (35H00)  
(PER01944) / (PER01942) / (PER02009) /  
(PER01940) (PER02064) / (PER01937) /  
(PER01762) / (PER11854) / (PER03855)

**ECOLE ELEMENTAIRE  
CONDORCET**

1 Cat C – Responsable de site  
(PER04668)

4 Cat C – Agents.es de service et de  
restauration (17H30)  
(PER05325) /  
/ (PER05213) / (PER02867) / (PER03829)

8 Cat C – Agents.es de service et de  
restauration (35H00)  
(PER01966) / (PER02068) / (PER01965) /  
(PER01963) / (PER05448) / (PER11849) /  
(PER05375) / (PER05366)

**ECOLE ELEMENTAIRE FLORNOY**

1 Cat C – Responsable de site  
(PER04674)

4 Cat C – Agents.es de service et de  
restauration (17H30)  
(PER04102) / (PER04164) /  
(PER05286) /  
(PER04136)

6 Cat C – Agents.es de service et de  
restauration (35H00)  
(PER04130) / (PER04128) /  
(PER01964) / (PER01991) /  
(PER01992) / (PER02007)

**SERVICE VIE SCOLAIRE**

**ECOLE ELEMENTAIRE ANATOLE  
FRANCE**

1 Cat C – Responsable de site  
(PER05095)

2 Cat C – Agents.es de service et de  
restauration (17H30)  
(PER03864) / (PER05361)

5 Cat C – Agents.es de service et de  
restauration (35H00)  
(PER01649) / (PER01994) /  
(PER01910) / (PER01905) /  
(PER00543)

**ECOLE ELEMENTAIRE ANDRE  
MEUNIER**

1 Cat C – Responsable de site  
(PER04797)

4 Cat C – Agents.es de service et de  
restauration (17H30)  
(PER04159) / (PER05377) /  
(PER04628) / (PER11260)

4 Cat C – Agents.es de service et de  
restauration (35H00)  
(PER01918) / (PER01919) /  
(PER04035) / (PER01980)

**ECOLE ELEMENTAIRE BALGUERIE**

1 Cat C – Responsable de site  
(PER04605)

4 Cat C – Agents.es de service et de  
restauration (17H30)  
(PER00840) / (PER04153) /  
(PER00996) / (PER12787)

5 Cat C – Agents.es de service et de  
restauration (35H00)  
(PER02066) / (PER00457) /  
(PER01925) / (PER04561) /  
(PER01932)

**ECOLE ELEMENTAIRE BEL AIR**

1 Cat C – Responsable de site  
(PER04609)

1 Cat C – Agent.e de service et de  
restauration (17H30)  
(PER02302)

3 Cat C – Agents.es de service et  
de restauration (35H00)  
(PER02089) / (PER02061) /  
(PER01912)

**SERVICE VIE SCOLAIRE**

**ECOLE ELEMENTAIRE CARLE  
VERNET**

1 Cat C – Responsable de site  
(PER04771)

4 Cat C – Agents.es de service et de  
restauration (17H30)  
(PER03837) / (PER03175) /  
(PER03840) / (PER11208)

4 Cat C – Agents.es de service et de  
restauration (35H00)  
(PER01889) / (PER01625) /  
(PER01947) / (PER05472)

**ECOLE ELEMENTAIRE  
CAZEMAJOR**

1 Cat C – Responsable de site  
(PER04780)

1 Cat C – Agents.es de service et de  
restauration (17H30)  
(PER01976)

4 Cat C – Agents.es de service et de  
restauration (35H00)  
(PER01954) / (PER01950) /  
(PER01951) / (PER11257)

**ECOLE ELEMENTAIRE CHARLES  
MARTIN**

1 Cat C – Responsable de site  
(PER04798)

2 Cat C – Agents.es de service et de  
restauration (17H30)  
(PER00205) / (PER00545)

6 Cat C – Agents.es de service et de  
restauration (35H00)  
(PER01955) / (PER01956) /  
(PER01957) / (PER11229) /  
(PER11848) / (PER01608)

**ECOLE ELEMENTAIRE CLASSES  
VERTES**

2 Cat C – Agents.es de service et  
de restauration (35H00)  
(PER01717) / (PER01983)

**SERVICE VIE SCOLAIRE**

**ECOLE ELEMENTAIRE DAVID  
JOHNSTON**

1 Cat C – Responsable de site  
(PER04650)

3 Cat C – Agents.es de service et de  
restauration (17H30)  
(PER00544) / (PER03843) /  
(PER00923)

6 Cat C – Agents.es de service et de  
restauration (35H00)  
(PER01967) / (PER01972) /  
(PER01934) / (PER01969) /  
(PER02877) / (PER05322)

**ECOLE ELEMENTAIRE DEYRIS  
SABLIERES**

1 Cat C – Responsable de site  
(PER04608)

2 Cat C – Agents.es de service et de  
restauration (17H30)  
(PER00547) / (PER02461)

4 Cat C – Agents.es de service et de  
restauration (35H00)  
(PER01981) / (PER01975) /  
(PER01979) / (PER12757)

**ECOLE ELEMENTAIRE DUPATY**

1 Cat C – Responsable de site  
(PER04611)

5 Cat C – Agents.es de service et de  
restauration (17H30)  
(PER04051) / (PER03869) /  
(PER11188) / (PER11221) /  
(PER00270)

6 Cat C – Agents.es de service et de  
restauration (35H00)  
(PER04122) / (PER04127) /  
(PER05089) / (PER05217) /  
(PER01927) / (PER01952)

**ECOLE ELEMENTAIRE  
FERDINAND BUISSON**

1 Cat C – Responsable de site  
(PER04662)

5 Cat C – Agents.es de service et  
de restauration (17H30)  
(PER04031) / (PER00548) /  
(PER03832) / (PER05441) /  
(PER11874)

2 Cat C – Agents.es de service et  
de restauration (35H00)  
(PER01988) / (PER01949)

**SERVICE VIE SCOLAIRE**

**ECOLE ELEMENTAIRE JEAN  
MONNET**

1 Cat C – Responsable de site  
(PER05099)

2 Cat C – Agents.es de service et de  
restauration (17H30)  
(PER11841) / (PER11842)

6 Cat C – Agents.es de service et de  
restauration (35H00)  
(PER02014) / (PER02019) /  
(PER02017) / (PER02013) /  
(PER05386) / (PER01708)

**ECOLE ELEMENTAIRE MENUTS**

1 Cat C – Responsable de site  
(PER04613)

3 Cat C – Agents.es de service et de  
restauration (17h30)  
(PER11224) / (PER11863) /  
(PER03823)

4 Cat C – Agents.es de service et de  
restauration (35H00)  
(PER01906) / (PER01760) /  
(PER00456) / (PER00462)

**ECOLE ELEMENTAIRE PAUL  
DOUMER**

1 Cat C – Responsable de site  
(PER04665)

2 Cat C – Agent.e de service et de  
restauration (17h30)  
(PER11198) / (PER11851)

3 Cat C – Agent.s de service et de  
restauration  
(PER02034) / (PER02032) /  
(PER02033)

**ECOLE ELEMENTAIRE SOMME**

1 Cat C – Responsable de site  
(PER04808)

4 Cat C – Agents.es de service et de  
restauration (17H30)  
(PER00415) / (PER00285) /  
(PER03866) / (PER03844)

6 Cat C – Agents.es de service et de  
restauration (35H00)  
(PER02072) / (PER02074) /  
(PER02038) / (PER02076) /  
(PER01996) / (PER03844)

**SERVICE VIE SCOLAIRE**

**ECOLE ELEMENTAIRE FRANCIN**

1 Cat C – Responsable de site  
(PER04617)

3 Cat C – Agents.es de service et de  
restauration (17H30)  
(PER01465) / (PER00578) /  
(PER01049)

5 Cat C – Agents.es de service et de  
restauration (35H00)  
(PER01999) / (PER02073) /  
(PER01998) / (PER02000) /  
(PER04125)

**ECOLE ELEMENTAIRE HENRI IV**

1 Cat C – Responsable de site  
(PER04785)

3 Cat C – Agents.es de service et de  
restauration (17H30)  
(PER05214) / (PER05323) /  
(PER11852)

4 Cat C – Agents.es de service et de  
restauration (35H00)  
(PER02004) / (PER02005) /  
(PER02006) / (PER02008)

**ECOLE ELEMENTAIRE JACQUES  
PREVERT**

1 Cat C – Responsable de site  
(PER02012)

6 Cat C – Agents.es de service et de  
restauration (35H00)  
(PER02047) / (PER04030) /  
(PER04033) / (PER01601) /  
(PER02050) / (PER04157)

**ECOLE ELEMENTAIRE JEAN  
COCTEAU**

1 Cat C – Responsable de site  
(PER05141)

2 Cat C – Agent.s de service et de  
restauration (17H30)  
(PER01920) / (PER03860)

3 Cat C – Agents.es de service et de  
restauration (35H00)  
(PER02096) / (PER02094) /  
(PER00454)

**SERVICE VIE SCOLAIRE**

**ECOLE ELEMENTAIRE JULES  
FERRY**

1 Cat C – Responsable de site  
(PER04781)

2 Cat C – Agents.es de service et de  
restauration (17H30)  
(PER00549) / (PER00952)

4 Cat C – Agents.es de service et de  
restauration (35H00)  
(PER01814) / (PER02020) /  
(PER00541) / (PER11873)

**ECOLE ELEMENTAIRE ANNE  
SYLVESTRE**

1 Cat C – Responsable de site  
(PER04612)

2 Cat C – Agents.es de service et de  
restauration (17H30)  
(PER11186) /  
(PER04123)

6 Cat C – Agents.es de service et de  
restauration (35H00)  
(PER00441) / (PER01794) /  
(PER02024) / (PER00438) /  
(PER02025) / (PER01710)

**ECOLE ELEMENTAIRE LAC 2**

1 Cat C – Responsable de site  
(PER04615)

3 Cat C – Agent.s de service et de  
restauration (17H30)  
(PER05461) / (PER11194) /  
(PER01605)

4 Cat C – Agents.es de service et de  
restauration (35H00)  
(PER00444) / (PER00445) /  
(PER00442) / (PER04684)

**ECOLE ELEMENTAIRE  
LOUCHEUR**

1 Cat C – Responsable de site  
(PER02088)

4 Cat C – Agents.es de service et  
de restauration (17H30)  
(PER00542) / (PER01278) /  
(PER03845) / (PER05367)

4 Cat C – Agents.es de service et  
de restauration (35H00)  
(PER00449) / (PER00452) /  
(PER00453) / (PER04132)

**SERVICE VIE SCOLAIRE**

**ECOLE ELEMENTAIRE  
MONTAUD**

1 Cat C – Responsable de site  
(PER04607)

3 Cat C – Agents.es de service et  
de restauration (17H30)  
(PER04049) / (PER00597) /  
(PER11859)

2 Cat C – Agents.es de service et  
de restauration (35H00)  
(PER01769) / (PER00468)

**ECOLE ELEMENTAIRE  
MONTGOLFIER**

1 Cat C – Responsable de site  
(PER04652)

4 Cat C – Agents.es de service et de  
restauration (17H30)  
(PER01974) / (PER04131) /  
(PER00636)  
(PER00551)

7 Cat C – Agents.es de service et de  
restauration (35H00)  
(PER04137) / (PER01962) /  
(PER02065) / (PER02105) /  
(PER05358) / (PER04632) /  
(PER04165)

**ECOLE ELEMENTAIRE NUYENS**

1 Cat C – Responsable de site  
(PER04789)

6 Cat C – Agents.es de service et de  
restauration (17H30)  
(PER05114) / (PER05321) /  
(PER04927) / (PER11200) /  
(PER11858)  
/ (PER03838)

4 Cat C – Agents.es de service et de  
restauration (35H00)  
(PER01768) / (PER00471) /  
(PER00469) / (PER00470)

**ECOLE ELEMENTAIRE PAUL BERT**

1 Cat C – Responsable de site  
(PER04800)

4 Cat C – Agents.es de service et de  
restauration (17H30)  
(PER00143) / (PER03858) /  
(PER11813) / (PER00303)

5 Cat C – Agents.es de service et de  
restauration (35H00)  
(PER00476) / (PER01642) /  
(PER00478) / (PER02046) /  
(PER00615)



**SERVICE VIE SCOLAIRE**

**ECOLE ELEMENTAIRE PAUL LAPIE**

1 Cat C – Responsable de site  
(PER04663)

5 Cat C – Agents.es de service et de  
restauration (17H30)  
(PER02036) / (PER01752) /  
(PER00443) / (PER11192) /  
(PER00170)

5 Cat C – Agents.es de service et de  
restauration (35H00)  
(PER02042) / (PER02040) /  
(PER02043) / (PER02041) /  
(PER12530)

**ECOLE ELEMENTAIRE PINS  
FRANCS**

1 Cat C – Responsable de site  
(PER04795)

3 Cat C – Agents.es de service et de  
restauration (17H30)  
(PER11218) / (PER03336) /  
(PER12575)

6 Cat C – Agents.es de service et de  
restauration (35H00)  
(PER02048) / (PER02082) /  
(PER03827) / (PER02045) /  
(PER03846) / (PER04438)

**ECOLE ELEMENTAIRE RAYMOND  
POINCARE**

1 Cat C – Responsable de site  
(PER04667)

3 Cat C – Agents.es de service et de  
restauration (17H30)  
(PER11212) / (PER04156) /  
(PER05374)

7 Cat C – Agents.es de service et de  
restauration (35H00)  
(PER02054) / (PER02058) /  
(PER02055) / (PER02056) /  
(PER02057) / (PER11850) /  
(PER04941)

**ECOLE ELEMENTAIRE SAINT  
BRUNO**

1 Cat C – Responsable de site  
(PER01568)

2 Cat C – Agents.es de service et de  
restauration (17H30)  
(PER03863) /  
(PER02104)

5 Cat C – Agents.es de service et de  
restauration (35H00)  
(PER02062) / (PER02059) /  
(PER01909) / (PER02060) /  
(PER03867)

**SERVICE VIE SCOLAIRE**

**ECOLE ELEMENTAIRE SIMONE  
VEIL**

1 Cat C – Responsable de site  
(PER11862)

3 Cat C – Agent.e de service et de  
restauration (17H30)  
(PER12230) / (PER12522) /  
(PER11860)

4 Cat C – Agent.e de service et de  
restauration (35H00)  
(PER11861)  
(PER12512) / (PER12540) /  
(PER12539)

**ECOLE ELEMENTAIRE SOUZA  
MENDES**

1 Cat C – Responsable de site  
(PER04676)

4 Cat C – Agents.es de service et de  
restauration (17H30)  
(PER05460) / (PER11191) /  
(PER00144) / (PER04630)

4 Cat C – Agents.es de service et de  
restauration (35H00)  
(PER02102) / (PER02100) /  
(PER02103) / (PER01993)

**ECOLE ELEMENTAIRE STEHELIN**

1 Cat C – Responsable de site  
(PER04792)

3 Cat C – Agents.es de service et de  
restauration (17H30)  
(PER03839) / (PER05365) /  
(PER05469)

6 Cat C – Agents.es de service et de  
restauration (35H00)  
(PER02079) / (PER02052) /  
(PER02080) / (PER02078) /  
(PER05443) / (PER03861)

**ECOLE ELEMENTAIRE  
STENDHAL**

1 Cat C – Responsable de site  
(PER04791)

2 Cat C – Agents.es de service et  
de restauration (17H30)  
(PER04447) / (PER03847)

2 Cat C – Agents.es de service et  
de restauration (35H00)  
(PER02107) / (PER01923)

**SERVICE VIE SCOLAIRE**

**ECOLE ELEMENTAIRE THIERS**

1 Cat C – Responsable de site  
(PER04790)

3 Cat C – Agents.es de service et de  
restauration (17H30)  
(PER11199) / (PER00349) /  
(PER11865)

4 Cat C – Agents.es de service et de  
restauration (35H00)  
(PER00455) / (PER02083) /  
(PER02087) / (PER01819)

**ECOLE ELEMENTAIRE BILLIE  
HOLLIDAY (Abadie)**

1 Cat C – Responsable de site  
(PER05428)

1 Cat C – Agents.es de service et de  
restauration (17H30)  
(PER05464)

8 Cat C – Agents.es de service et de  
restauration (35H00)  
(PER05451) / (PER00464) /  
(PER12574) / (PER12933) /  
(PER12940) / (PER12756) /  
(PER12765) / (PER13225)

**ECOLE ELEMENTAIRE ALFRED  
DANEY**

1 Cat C – Responsable de site  
(PER11258)

2 Cat C – Agents.es de service et de  
restauration (17H30)  
(PER05477) / (PER11864)

2 Cat C – Agents.es de service et de  
restauration (35H00)  
(PER11234) / (PER05362)

**ECOLE ELEMENTAIRE JEAN  
JACQUES SEMPE**

Cat C – Responsable de site  
(PER04782)

3 Cat C – Agents.es de service et de  
restauration (17H30)  
(PER12614) / (PER12546)  
/(PER13217)

4 Cat C – Agents.es de service et de  
restauration (35H00)  
(PER11232) / (PER02027) /  
(PER12542) / (PER12616)

**SERVICE VIE SCOLAIRE**

**ECOLE ELEMENTAIRE MODESTA  
TESTAS**

1 Cat C – Responsable de site  
(PER12866)

2 Cat C – Agents.es de service et de  
restauration (17H30)  
(PER11857) / (PER12531)

5 Cat C – Agent.e de service et de  
restauration (35H00)  
(PER12613) / (PER05454) /  
(PER05442) / (PER11235) /  
(PER05354)

**ECOLE ELEMENTAIRE BARBEY**

1 Cat C – Responsable de site  
(PER05450)

3 Cat C – Agents.es de service et de  
restauration (17H30)  
(PER05453) / (PER11209) /  
(PER05436)

2 Cat C – Agent.e de service et de  
restauration (35H00)  
(PER05452) / (PER12515)

**ECOLE ELEMENTAIRE VACLAV  
HAVEL**

1 Cat C – Responsable de site  
(PER05100)

3 Cat C – Agents.es de service et de  
restauration (17H30)  
(PER05326) / (PER05370) /  
(PER11868)

4 Cat C – Agents.es de service et de  
restauration (35H00)  
(PER04687) / (PER05364) /  
(PER05440) / (PER05212)

**ECOLE ELEMENTAIRE VIEUX  
BORDEAUX**

1 Cat C – Responsable de site  
(PER04649)

2 Cat C – Agents.es de service et  
de restauration (17H30)  
(PER04633) / (PER02051)

3 Cat C – Agents.es de service et  
de restauration (35H00)  
(PER01933) / (PER01935) /  
(PER04043)

**SERVICE VIE SCOLAIRE**

**ECOLE MATERNELLE ACHARD**

1 Cat C – Responsable de site  
M (PER04671)

8 Cat C – Agents.es de service et  
de restauration (35H00)  
(PER01764) / (PER01552) /  
(PER01550) / (PER01892) /  
(PER01870) / (PER05245) /  
(PER05369) / (PER05368)

**ECOLE MATERNELLE ALBERT  
SCHWEITZER**

1 Cat C – Responsable de site  
(PER04670)

3 Cat C – Agents.es de service et de  
restauration (17H30)  
(PER05372) / PV (PER11216) /  
(PER05459)

7 Cat C – Agents de service et de  
restauration (35H00)  
(PER01573) / (PER01876) /  
(PER04114) / (PER01556) /  
(PER05281) / (PER04821) /  
(PER01558)

**ECOLE MATERNELLE ALBERT  
THOMAS**

1 Cat C – Responsable de site  
(PER04786)

1 Cat C – Agents.es de service et de  
restauration (17H30)  
(PER05327)

7 Cat C – Agents.es de service et de  
restauration (35H00)  
(PER01562) / (PER05090) /  
(PER01565) / (PER03817) /  
(PER05328) / (PER12511) /  
(PER11228)

**ECOLE MATERNELLE ALPHONSE  
DUPEUX**

1 Cat C – Responsable de site  
(PER04144)

6 Cat C – Agents.es de service et de  
restauration (35H00)  
(PER04818) / (PER04138) /  
(PER01571) / (PER02098) /  
(PER01567) / (PER13227)

**SERVICE VIE SCOLAIRE**

**ECOLE MATERNELLE ANATOLE  
FRANCE**

1 Cat C – Responsable de site  
(PER04805)

1 Cat C – Agent.e de service et de  
restauration (17H30)  
(PER01590)

5 Cat C – Agents.es de service et de  
restauration (35H00)  
(PER01796) / (PER04001) /  
(PER01888) / (PER01575) /  
(PER01574)

**ECOLE MATERNELLE ARGONNE**

1 Cat C – Responsable de site  
(PER04804)

6 Cat C – Agents.es de service et de  
restauration (35H00)  
(PER00466) / (PER01582) / (PER04680)  
/ (PER01581) / (PER01584) / (PER03818)

**ECOLE MATERNELLE BARBEY**

1 Cat C – Responsable de site  
(PER04657)

6 Cat C – Agents.es de service et de  
restauration (35H00)  
(PER01914) / (PER01587) /  
(PER01566) / (PER04820) /  
(PER01591) / (PER12755)

**ECOLE MATERNELLE BECHADE**

1 Cat C – Responsable de site  
(PER04675)

1 Cat C – Agent.e de service et de  
restauration (17H30)  
(PER01961)

6 Cat C – Agents.es de service et  
de restauration (35H00)  
(PER01564) / (PER00475) /  
(PER01594) / (PER01599) /  
(PER01593) / (PER01597)

**SERVICE VIE SCOLAIRE**

<b>ECOLE MATERNELLE BECK</b>	<b>ECOLE MATERNELLE BENAUGE</b>	<b>ECOLE MATERNELLE BERNARD ADOUR</b>	<b>ECOLE MATERNELLE BILLIE HOLIDAY</b>	<b>ECOLE MATERNELLE CARLE VERNET</b>
<p>1 Cat C – Responsable de site (PER04776)</p> <p>6 Cat C – Agents.es de service et de restauration (35H00) (PER01604) / (PER01600) / (PER01603) / (PER03880) / (PER01602) / (PER01588)</p>	<p>1 Cat C – Responsable de site (PER04802)</p> <p>1 Cat C – Agent.e de service et de restauration (17H30) (PER01084)</p> <p>9 Cat C – Agents.es de service et de restauration (35H00) (PER01612) / (PER01606) / (PER01720) / (PER01911) / (PER01609) / (PER01613) / (PER01607) / (PER01610) / (PER13228)</p>	<p>1 Cat C – Responsable de site (PER01619)</p> <p>1 Cat C – Agent.e de service et de restauration (17h30) (PER01931)</p> <p>4 Cat C – Agents.es de service et de restauration (35H00) (PER01616) / (PER01801) / (PER01684) / (PER13292)</p>	<p>1 Cat C – Responsable de site (PER12867)</p> <p>1 Cat C – Agents.es de service et de restauration (17H30) (PER05438)</p> <p>3 Cat C – Agent.e de service et de restauration (35H00) (PER01585) / (PER01733) / (PER13229)</p>	<p>1 Cat C – Responsable de site (PER04778)</p> <p>6 Cat C – Agents.es de service et de restauration (35H00) (PER01622) / (PER02069) / (PER01623) / (PER01621) / (PER01624) / (PER01626)</p>

**SERVICE VIE SCOLAIRE**

<b>ECOLE MATERNELLE CHARLES MARTIN</b>	<b>ECOLE MATERNELLE CONDORCET</b>	<b>ECOLE MATERNELLE FIEFFE</b>	<b>ECOLE MATERNELLE FLORNOY</b>
1 Cat C – Responsable de site (PER04807)	1 Cat C – Responsable de site (PER04614)	1 Cat C – Responsable de site (PER04660)	1 Cat C – Responsable de site (PER04788)
1 Cat C – Agent.e de service et de restauration (17H30) (PER03856)	2 Cat C – Agent.e de service et de restauration (17H30) (PER05455) / (PER12774)	2 Cat C – Agents.es de service et de restauration (17H30) (PER00123) / (PER05445)	1 Cat C – Agent.e de service et de restauration (17H30) (PER00275)
6 Cat C – Agents.es de service et de restauration (35H00) (PER03819) / (PER01893) / (PER01629) / (PER01628) / (PER01553) / (PER01632)	8 Cat C – Agents de service et de restauration (35H00) (PER02049) / (PER01650) / (PER01930) / (PER01859) / (PER01712) / (PER01654) / (PER05216) / (PER05444)	5 Cat C – Agents.es de service et de restauration (35H00) (PER01871) / (PER01660) / (PER04139) / (PER01657) / (PER01659)	8 Cat C – Agents.es de service et de restauration (35H00) (PER04032) / (PER01661) / (PER01666) / (PER01667) / (PER02018) / (PER01990) / (PER01665) / (PER01664)



**SERVICE VIE SCOLAIRE**

**ECOLE MATERNELLE FRANC  
SANSON**

1 Cat C – Responsable de site  
(PER05096)

1 Cat C – Agent.e de service et de  
restauration (17H30)  
(PER01036)

2 Cat C – Agents.es de service et  
de restauration (35H00)  
(PER03842) / (PER04216)

**ECOLE MATERNELLE FRANCIS  
DE PRESSENCE**

1 Cat C – Responsable de site  
(PER05184)

1 Cat C – Agent.e de service et de  
restauration (17H30)  
(PER00477)

5 Cat C – Agents.es de service et de  
restauration (35H00)  
(PER01671) / (PER01583) /  
(PER01672) / (PER01673) /  
(PER01891)

**ECOLE MATERNELLE JEAN  
COCTEAU**

1 Cat C – Responsable de site  
(PER04659)

1 Cat C - Agents.es de service et de  
restauration (17H30)  
(PER05324)

6 Cat C – Agents.es de service et de  
restauration (35H00)  
(PER01867) / (PER01866) /  
(PER01865) / (PER04622) /  
(PER12783) / (PER01687)

**ECOLE MATERNELLE JEAN  
MONNET**

1 Cat C – Responsable de site  
(PER04666)

1 Cat C - Agents.es de service et de  
restauration (17H30)  
(PER11846)

6 Cat C – Agents.es de service et de  
restauration (35H00)  
(PER02109) / (PER01862) /  
(PER01858) / (PER01861) /  
(PER05456) / (PER12519)

**SERVICE VIE SCOLAIRE**

<b>ECOLE MATERNELLE JOSEPHINE</b>	<b>ECOLE MATERNELLE JULES FERRY</b>	<b>ECOLE MATERNELLE LAC 2</b>	<b>ECOLE MATERNELLE LAC 3</b>
<p>1 Cat C – Responsable de site (PER04673)</p> <p>8 Cat C – Agents.es de service et de restauration (35H00) (PER05248) / (PER01928) / (PER01727) / (PER01681) / (PER01820) / (PER01921) / (PER01680) / (PER01676)</p>	<p>1 Cat C – Responsable de site (PER04661)</p> <p>7 Cat C – Agents.es de service et de restauration (35H00) (PER01688) / (PER01614) / (PER01685) / (PER02039) / (PER02044) / (PER03850) / (PER01855)</p>	<p>1 Cat C – Responsable de site (PER04664)</p> <p>2 Cat C – Agents.es de service et de restauration (17h30) (PER05471) / (PER11193)</p> <p>7 Cat C – Agents.es de service et de restauration (35H00) (PER01699) / (PER01698) / (PER01697) / (PER01695) / (PER11230) / (PER01750) / (PER11853)</p>	<p>1 Cat C – Responsable de site (PER05098)</p> <p>1 Cat C – Agent.e de service et de restauration (17h30) (PER05439)</p> <p>5 Cat C – Agents.es de service et de restauration (35H00) (PER01711) / (PER01701) / (PER01704) / (PER01702) / (PER01703)</p>

**SERVICE VIE SCOLAIRE**

**ECOLE MATERNELLE LAGRANGE**

1 Cat C – Responsable de site  
(PER04651)

1 Cat C – Agent.e de service et de  
restauration (17H30)  
(PER05479)

6 Cat C – Agents.es de service et de  
restauration (35H00)  
(PER04140) / (PER01853) /  
(PER04042) / (PER01713) /  
(PER01709) / (PER05329)

**ECOLE MATERNELLE LE POINT DU  
JOUR**

1 Cat C – Responsable de site  
(PER04801)

1 Cat C – Agent.e de service et de  
restauration (17H30)  
(PER03834)

8 Cat C – Agents.es de service et de  
restauration (35H00)  
(PER01637) / (PER01850) /  
(PER01639) / (PER01636) /  
(PER01786) / (PER01634) /  
(PER05330) / (PER12548)

**ECOLE MATERNELLE JEAN  
JACQUES SEMPE**

1 Cat C – Agent.e de service et de  
restauration (17h30)  
(PER12526)

7 Cat C – Agents.es de sevice et de  
restauration (35H00)  
(PER04816) / (PER05353) /  
(PER05246) / (PER12544) /  
(PER05447) / (PER05363) /  
(PER12615)

**ECOLE MATERNELLE MENUTS**

1 Cat C – Responsable de site  
(PER04796)

1 Cat C – Agent de service et de  
restauration (17H30)  
(PER03833)

6 Cat C – Agents.es de service et  
de restauration (35H00)  
(PER01551) / (PER00459) /  
(PER01723) / (PER01725) /  
(PER00527) / (PER00461)

**SERVICE VIE SCOLAIRE**

**ECOLE MATERNELLE  
MONTESQUIEU**

1 Cat C – Responsable de site  
(PER04783)

4 Cat C – Agents.es de service et de  
restauration (35H00)  
(PER01863) / (PER01643) /  
(PER01644) / (PER01646)

1 Cat C – Agent.e de service et de  
restauration (17H30)  
(PER11261)

**ECOLE MATERNELLE  
MONTGOLFIER**

1 Cat C – Responsable de site  
(PER04803)

9 Cat C – Agents.es de service et de  
restauration (35H00)  
(PER05331) / (PER04142) /  
(PER01655) / (PER02091) /  
(PER01596) / (PER01682) /  
(PER01730) / (PER05465) /  
(PER03853)

**ECOLE MATERNELLE NAUJAC**

1 Cat C – Responsable de site  
(PER04648)

5 Cat C – Agents.es de service et de  
restauration (35H00)  
(PER01735) / (PER01913) /  
(PER01738) / (PER01734) /  
(PER01737)

**ECOLE MATERNELLE NOVICIAT**

1 Cat C – Responsable de site  
(PER05183)

6 Cat C – Agents.es de service et de  
restauration (35H00)  
(PER01743) / (PER01897) /  
(PER01746) / (PER01572) /  
(PER01744) / (PER01741)

**SERVICE VIE SCOLAIRE**

**ECOLE MATERNELLE NUIT**

1 Cat C – Responsable de site  
(PER04654)

6 Cat C – Agents.es de service et de  
restauration (35H00)  
(PER01748) / (PER01749) /  
(PER01759) / (PER01747) /  
(PER01751) / (PER05357)

**ECOLE MATERNELLE NUYENS**

1 Cat C – Responsable de site  
(PER04655)

8 Cat C – Agent.e.s de service et de  
restauration (35h00)  
(PER00149) / (PER04691) /  
(PER05378) / (PER01740) /  
(PER01758) / (PER02002) /  
(PER01761) / (PER01757)

**ECOLE MATERNELLE PAIX**

1 Cat C – Responsable de site  
(PER01766)

2 Cat C – Agent.e.s de service et de  
restauration (17H30)  
(PER04050) / (PER00222)

5 Cat C – Agents.es de service et de  
restauration (35H00)  
(PER03825) / (PER01767) /  
(PER04492) / (PER01765) /  
(PER11256)

**ECOLE MATERNELLE PAS SAINT  
GEORGES**

1 Cat C – Responsable de site  
(PER04772)

1 Cat C – Agents.e de service et de  
restauration (17H30)  
(PER12939)

6 Cat C – Agents.es de service et de  
restauration (35H00)  
(PER01770) / (PER01774) /  
(PER01775) / (PER01576) /  
(PER01771) / (PER01773)

**SERVICE VIE SCOLAIRE**

**ECOLE MATERNELLE PAUL  
ANTIN**

1 Cat C – Responsable de site  
(PER04658)

1 Cat C – Agent.e de service et de  
restauration (17H30)  
(PER03841)

8 Cat C – Agents.es de service et de  
restauration (35H00)  
(PER01778) / (PER01874) /  
(PER01777) / (PER01779) /  
PER01618) / (PER04038) /  
PER00448) / (PER01780)

**ECOLE MATERNELLE PAUL BERT**

1 Cat C – Responsable de site  
(PER05182)

5 Cat C – Agents.es de service et de  
restauration (35H00)  
(PER02053) / (PER01785) (PER01783)  
/ (PER04040) / (PER01788)

**ECOLE MATERNELLE PAUL  
BERTHELOT**

1 Cat C – Responsable de site  
(PER04653)

1 Cat C – Agent de service et de  
restauration (17h30)  
(PER11202)

8 Cat C – Agents.es de service et de  
restauration  
(PER01799) / (PER01631) /  
(PER01878) / (PER01800) /  
PER01795) / (PER01792) /  
(PER01793) / (PER01789)

**ECOLE MATERNELLE PAUL  
DOUMER**

1 Cat C – Responsable de site  
(PER04793)

1 Cat C – Agent.e de service et de  
restauration (17H30)  
(PER11260)

4 Cat C – Agents.es de service et de  
restauration (35H00)  
(PER01856) / (PER01854) /  
(PER01839) / (PER05385)

**SERVICE VIE SCOLAIRE**

**ECOLE MATERNELLE PAUL LAPIE**

1 Cat C – Responsable de site  
(PER04799)

1 Cat C – Agent.e de service et de  
restauration (17H30)  
(PER00696)

4 Cat C – Agents.es de service et de  
restauration (35H00)  
(PER01804) / (PER01802) /  
(PER01790) / (PER04034)

**ECOLE MATERNELLE PIERRE  
TREBOD**

1 Cat C – Responsable de site  
(PER04779)

6 Cat C – Agents.es de service et de  
restauration (35H00)  
(PER01809) / (PER01808) /  
(PER01805) / (PER01807) /  
(PER05280) / (PER05384)

**ECOLE MATERNELLE PINS  
FRANCS**

1 Cat C – Responsable de site  
(PER04787)

6 Cat C – Agents.es de service et de  
restauration (35H00)  
(PER02022) / (PER01813) /  
(PER01815) / (PER01817) /  
(PER01816) / (PER01812)

**ECOLE MATERNELLE RAYMOND  
POINCARE**

1 Cat C – Responsable de site  
(PER04610)

1 Cat C – Agent.e de service et de  
restauration (17H30)  
(PER04134)

7 Cat C – Agents.es de service et de  
restauration (35H00)  
(PER01580) / (PER01825) /  
(PER01818) / (PER01824) /  
(PER01822) / (PER01829) /  
(PER01823)

**SERVICE VIE SCOLAIRE**

<b>ECOLE MATERNELLE SAINT ANDRE</b>	<b>ECOLE MATERNELLE SAINT BRUNO</b>	<b>ECOLE MATERNELLE SIMONE VEIL</b>	<b>ECOLE MATERNELLE SOLFERINO</b>	<b>ECOLE MATERNELLE SOUZA MENDES</b>
<p>1 Cat C – Responsable de site (PER04784)</p> <p>2 Cat C – Agents.es de service et de restauration (17H30) (PER03830) / (PER11262)</p> <p>3 Cat C – Agents.es de service et de restauration (35H00) (PER01827) / (PER01828) / (PER01826)</p>	<p>1 Cat C – Responsable de site (PER04806)</p> <p>6 Cat C – Agents.es de service et de restauration (35H00) (PER01832) / (PER01831) / (PER01833) / (PER01837) / (PER01835) / (PER00465)</p>	<p>2 Cat C – Agents.es de service et de restauration (35H00) (PER03821) / (PER13295)</p>	<p>1 Cat C – Responsable de site (PER04775)</p> <p>5 Cat C – Agents.es de service et de restauration (35H00) (PER04143) / (PER01690) / (PER04814) / (PER01691) / (PER01693)</p>	<p>1 Cat C – Responsable de site (PER04774)</p> <p>1 Cat C – Agent.e de service et de restauration (17H30) (PER05437)</p> <p>6 Cat C – Agents.es de service et de restauration (PER01555) / (PER03851) / (PER01872) / (PER01875) / (PER04621) / (PER01895)</p>



**SERVICE VIE SCOLAIRE**

**ECOLE MATERNELLE STEHELIN**

1 Cat C – Responsable de site  
(PER05140)

1 Cat C – Agent.e de service et de  
restauration (17H30)  
(PER01077)

6 Cat C – Agents.es de service et de  
restauration (35H00)  
(PER01617) / (PER04145) /  
(PER01840) / (PER01842) /  
(PER01841) / (PER04037)

**ECOLE MATERNELLE STENDHAL**

1 Cat C – Responsable de site  
(PER01880)

1 Cat C – Agent.e de service et de  
restauration (17H30)  
(PER03822)

5 Cat C – Agents.es de service et de  
restauration (35H00)  
(PER04619) / (PER01879) /  
(PER01729) / (PER01877) /  
(PER11236)

**ECOLE MATERNELLE THIERS**

1 Cat C – Responsable de site  
(PER04656)

6 Cat C – Agents.es de service et de  
restauration (35H00)  
(PER01847) / (PER01845) /  
(PER01846) / (PER01843) /  
(PER01668) / (PER12517)

**ECOLE MATERNELLE VACLAV  
HAVEL**

1 Cat C – Responsable de site  
(PER04616)

7 Cat C – Agents.es de service et de  
restauration (35H00)  
(PER01653) / (PER05282) /  
(PER05247) / (PER05230) /  
(PER01560) / (PER05355) /  
(PER05383)

**SERVICE VIE SCOLAIRE**

**ECOLE MATERNELLE YSER**

1 Cat C – Responsable de site  
(PER05097)

7 Cat C – Agents.es de service et de  
restauration (35H00)  
(PER01849) / (PER03820) /  
(PER01830) / (PER00480) /  
(PER01669) / (PER01917) /  
(PER12509)

**ECOLE MATERNELLE ALFRED  
DANEY**

1 Cat C – Responsable de site  
(PER05356)

1 Cat C – Agents.es de service et de  
restauration (17H30)  
(PER11195)

4 Cat C – Agents.es de service et de  
restauration (35H00)  
(PER05476) / (PER11196) /  
(PER11847) / (PER12532)

**ECOLE MATERNELLE MODESTE  
TESTAS**

1 Cat C – Responsable de site  
(PER11867)

3 Cat C – Agents.es de service et de  
restauration (17H30)  
(PER05446) / (PER11866) /  
(PER12751)

8 Cat C – Agents.es de service et de  
restauration (35H00)  
(PER01715) / (PER11869) /  
(PER05449) / (PER04916) /  
(PER11233) / (PER12928) /  
(PER12752) / (PER13231)

**POOL DE REMPLACEMENT  
LONGUE DUREE**

4 Cat C - Responsables de site  
(PER05457) / (PER05458) /  
(PER05427) / (PER12761)

25 Cat C – Agents.es de service et de  
restauration (35H00)  
(PER01869) / (PER04708) /  
(PER00474) / (PER01586) /  
(PER00127) / (PER04133) /  
(PER04686) / (PER04129) /  
(PER04141) / (PER04135) /  
(PER04041) / (PER04039) /  
(PER12074) / (PER12076) /  
(PER05382) / (PER12157) /  
(PER12514) / (PER12619) /  
(PER12620) / (PER05252) /  
(PER12760) / (PER12916) /  
(PER12965) / (PER12759) //  
(PER12773)

## SERVICE VIE SCOLAIRE

### POOL DE REMPLACEMENT COURTE DUREE

32 Cat C – Agents.es de service et de restauration (17H30)

(PER04624) / (PER00862) / (PER01982) / (PER04627) / (PER02063) / (PER04631) / (PER05334) / (PER04629) / (PER04625) / (PER01924) / (PER02021) / (PER05466) / (PER10694) / (PER10695) / (PER11210) / (PER03849) / (PER11870) / (PER12538) / (PER12520) / (PER12516) / (PER11845) / (PER12158) / (PER04716) / (PER12771) / (PER12767) / (PER12766) / (PER12750) / (PER12770) / (PER12758) / (PER12749) / (PER13220) / (PER13219)

55 Cat C – Agents.es de service et de restauration (35H00)

(PER02081) / (PER01986) / (PER01973) / (PER04036) / (PER01745) / (PER01736) / (PER01968) / (PER01946) / (PER01641) / (PER02037) / (PER01598) / (PER00080) / (PER01939) / (PER01958) / (PER01776) / (PER01692) / (PER01787) / (PER00102) / (PER01678) / (PER01726) / (PER01592) / (PER01719) / (PER01732) / (PER05333) / (PER00440) / (PER04618) / (PER02095) / (PER01677) / (PER01943) / (PER02071) / (PER02030) / (PER01948) / (PER04620) / (PER01753) / (PER01978) / (PER01707) / (PER02108) / (PER03852) / (PER01844) / (PER05468) / (PER11259) / (PER11872) / (PER12545) / (PER12601) / (PER12541) / (PER12972) / (PER12772) / (PER12768) / (PER12602) / (PER05279) / (PER05467) / (PER11871) / (PER12769) / (PER13224) / (PER13221)

**SERVICE VIE SCOLAIRE**

**ECOLE ELEMENTAIRE MARIE  
CURIE (Tivoli)**

1 Cat C – Responsable de site  
(PER12926)

3 Cat C – Agents.es de service et de  
restauration (17H30)  
(PER12607) / (PER12934) /  
(PER13218)

2 Cat C – Agents.es de service et de  
restauration (35H00)  
(PER05371) / (PER12927) /

**ECOLE MATERNELLE NELSON  
MANDELA (Ginko 2)**

1 Cat C – Responsable de site  
(PER12762)

10 Cat C – Agents.es de service et de  
restauration (35H00)  
(PER12536) /  
(PER12537) / (PER01860) /  
(PER11231) / (PER12938) /  
(PER12932) / (PER05332) /  
(PER12763) / (PER13222) /  
(PER13232)

**ECOLE MATERNELLE MARIE  
CURIE (Tivoli)**

1 Cat C – Responsable de site  
(PER12527)

4 Cat C – Agents.es de service et de  
restauration (35H00)  
(PER12528) / (PER12529)  
/ (PER12610) / (PER05359)

**ECOLE ELEMENTAIRE NELSON  
MANDELA (Ginko 2)**

1 Cat C – Responsable de site  
(PER12533)

2 Cat C – Agents.es de service et de  
restauration (17H30)  
(PER12535)  
(PER12764)

3 Cat C – Agents.es de service et de  
restauration (35H00)  
(PER12534)  
/ (PER01652) / (PER01700)

**SERVICE VIE SCOLAIRE**

**ECOLE MATERNELLE MARIE DE  
GOURNAY**

1 Cat C – Responsable de site  
(PER12977)

2 Cat C – Agents.es de service et de  
restauration (35H00)  
(PER13226) / Mme CLOITRE Sandra  
(PER13230)



# ORGANIGRAMME – VILLE DE BORDEAUX

## DG Proximité et Relations avec la Population

Actualisation : 31/01/2023

Direction des  
ressources humaines



Effectif : 4  
Cat A : 3  
Cat B : 1  
Cat C : 0

## DIRECTION GENERALE

**1 cat A Directeur.rice général.e**  
(FON00990)

**1 Cat A Chef.fe de projet qualité et modernisation de la relation aux usagers**  
(PER12207)

**1 Cat A Coordonnateur.rice de sécurité publique, évènements et manifestations**  
(PER10961)

**1 cat B Assistant.e de direction**  
(PER01069)

Effectif : 9  
Cat A : 3  
Cat B : 4  
Cat C : 2

## **MISSION DÉMOCRATIE PERMANENTE**

**1 Cat A Directeur.rice de mission**  
(PER12824)

**1 Cat A Chargé.e de mission en charge de la communication,  
des ressources et des outils**  
(PER12825)

**1 Cat A Chargé.e de mission budgets et projets participatifs**  
(PER12826)

**4 Cat B Chargé.e.s de projets et de démocratie locale**  
(PER05160)  
(PER05159)  
(PER05158)  
(PER05178)

**2 Cat C Assistant.e.s administratifs de concertation**  
(PER05157)  
(PER05225)



Effectif : 4  
Cat A : 3  
Cat B : 0  
Cat C : 1

**DIRECTION D'APPUI ADMINISTRATIVE ET FINANCIERE**

**1 cat A Directeur.rice**  
(PER00989)

**1 Cat A Chargé.e de la commande publique**  
(PER05421)

**1 Cat A Chargé.e de prévention logistique informatique**  
(PER03207)

**1 cat C Assistant.e de direction**  
(PER03048)

Effectif : 104  
 Cat A : 12  
 Cat B : 19  
 Cat C : 73

**DIRECTION DE LA PROXIMITE**

1 cat A Directeur.rice (PER03128)

1 Cat A Chargé de mission (PER05342)

9 Cat B Assistant.e.s de Maire de quartier

(PER03046)	(PER03045)
(PER03041)	(PER03800)
(PER01019)	(PER03042)
(PER03044)	(PER03040)
(PER02822)	

1 cat C Secrétaire de direction (PER01043)

**SERVICE INTERQUARTIER**

1 cat A Responsable de service (PER01108)

1 Cat A Responsable coordonnateur réseaux (PER04497)

4 Cat C Assistant.e.s de gestion administrative

(PER10992)	(PER01047)
(PER01337)	(PER00598)

1 Cat C Chargé.e de travaux (PER05429)

**MAIRIES DE QUARTIER**

*Cf pages suivantes*

**CENTRE PLATEFORME ALLO-PROXIMITÉ**

1 cat B Responsable de centre (PER04271)

6 Cat C Téléopérateur.rices

(PER04520)	(PER00529)
(PER01105)	(PER0163)
(PER01103)	
(PER01104)	

**CENTRE RÈGLEMENTATION DES GRUTAGES MOBILES ET DES MANUTENTIONS**

1 Cat B Responsable de centre (PER04270)

2 Cat C Agent.e.s de manutention

(PER01519)	(PER11655)
------------	------------

# DIRECTION DE LA PROXIMITE

DG PROXIMITE ET RELATIONS AVEC LA POPULATION

## MAIRIE DE QUARTIER BORDEAUX MARITIME

1 Cat A Secrétaire général.e de quartier  
(PER05161)

1 Cat C Assistant.e administratif.ve  
(PER01343)

1 cat C Agent.e d'accueil  
(PER05261)

## MAIRIE DE QUARTIER GRAND-PARC / FONDAUDEGE

1 Cat A Secrétaire général.e de quartier  
(PER05147)

1 Cat C Assistant.e administratif.ve  
(PER01342)

1 Cat C Agent.e d'accueil  
(PER05262)

## MAIRIE DE QUARTIER CENTRE VILLE

1 Cat A Secrétaire général.e de quartier  
(PER05146)

1 Cat C Assistant.e.s administratif.ve.s  
(PER05343)

1 Cat C Agent.e d'accueil  
(PER05263)

## MAIRIE DE QUARTIER SAINT-AUGUSTIN / TAUZIN / ALPHONSE DUPEUX

1 Cat A Secrétaire général.e de quartier  
(PER05148)

1 Cat C Assistant.e administratif.ve  
(PER04501)

2 Cat C Agent.e d'accueil  
(PER05264)  
(PER01339)

## CENTRE TECHNIQUE BORDEAUX MARITIME

1 Cat B Responsable technique de quartier  
(PER04504)

1 Cat C Chargé.e de travaux  
(PER04499)

4 Cat C Chargé.e.s de proximité  
(PER04500)  
(PER05084)  
(PER04444)  
(PER11666)

## CENTRE TECHNIQUE GRAND-PARC / FONDAUDEGE

1 Cat B Responsable technique de quartier  
(PER04513)

2 Cat C Chargé.e.s de travaux  
(PER04516)  
(PER02924)

2 Cat C Chargé.e.s de proximité  
(PER01359)  
(PER01363)

1 Cat C Chargé.e de secteur  
(PER13165)

## CENTRE TECHNIQUE CENTRE VILLE

1 Cat B Responsable technique de quartier  
(PER04502)

2 Cat C Chargé.e.s de travaux  
(PER04950)  
(PER01042)

5 Cat C Chargé.e.s de proximité  
(PER03783)  
(PER01369)  
(PER01356)  
(PER05475)  
(PER04515)

## CENTRE TECHNIQUE SAINT-AUGUSTIN / TAUZIN / ALPHONSE DUPEUX

1 Cat B Responsable technique de quartier  
(PER04511)

2 Cat C Chargé.e.s de travaux  
(PER05431)  
(PER01052)

3 Cat C Chargé.e.s de proximité  
(PER04503)  
(PER03701)  
(PER04506)

# DIRECTION DE LA PROXIMITE

DG PROXIMITE ET RELATIONS AVEC LA POPULATION

## MAIRIE DE QUARTIER NANSOUTY / SAINT-GENES

**1 Cat A Secrétaire général.e de quartier**  
(PER05156)

**1 Cat C Assistant.e de gestion administrative**  
(PER01344)

**1 Cat C Agent.e d'accueil**  
(PER05242)

## CENTRE TECHNIQUE NANSOUTY / SAINT-GENES

**1 Cat B Responsable technique de quartier**  
(PER04517)

**1 Cat C Chargé.e de travaux**  
(PER04507)

**2 Cat C Chargé.e.s de proximité**  
(PER05108)  
(PER04524)

## MAIRIE DE QUARTIER BORDEAUX SUD (Q6)

**1 Cat A Secrétaire général.e de quartier**  
(PER05145)

**2 Cat C Assistant.e de gestion administrative**  
(PER01341)  
(PER03815)

**1 Cat C Agent.e d'accueil**  
(PER01340)

## CENTRE TECHNIQUE BORDEAUX SUD

**1 Cat B Responsable technique de quartier**  
(PER04932)

**2 Cat C Chargé.e.s de travaux**  
(PER01056)  
(PER04514)

**4 Cat C Chargé.e.s de proximité**  
(PER01350)  
(PER02799)  
(PER01355)  
(PER01368)

## MAIRIE DE QUARTIER LA BASTIDE

**1 Cat A Secrétaire général.e de quartier**  
(PER05149)

**1 Cat C Assistant.e de gestion administrative**  
(PER05265)

**1 Cat C Agent.e d'accueil**  
(PER05266)

## CENTRE TECHNIQUE LA BASTIDE

**1 Cat B Responsable technique de quartier**  
(PER05275)

**2 Cat C Chargé.e.s de travaux**  
(PER04509)  
(PER05430)

**3 Cat C Chargé.e.s de proximité**  
(PER01364)  
(PER01358)  
(PER01440)

## MAIRIE DE QUARTIER CAUDERAN

**1 Cat A Secrétaire général.e de quartier**  
(PER05150)

**1 Cat C Assistant.e de gestion administrative**  
(PER01338)

**1 Cat C Agent.e d'accueil**  
(PER05267)

## CENTRE TECHNIQUE CAUDERAN

**1 Cat B Responsable technique de quartier**  
(PER04510)

**2 Cat C Chargé.e.s de travaux**  
(PER05179)  
(PER11898)

**3 Cat C Chargé.e.s de proximité**  
(PER01353)  
(PER04522)  
(PER01351)

Effectif : 63  
Cat A : 2  
Cat B : 4  
Cat C : 57

**DIRECTION DE LA LOGISTIQUE  
EVENEMENTIELLE**

DG PROXIMITÉ ET RELATIONS AVEC LA POPULATION

**1 Cat A Directeur.rice**  
(PER04071)

**SERVICE COORDINATION**

**1 Cat A Responsable de service**  
(PER04838)

**2 Cat C Gestionnaire administratif.ive**  
(PER04843)  
(PER13277)

Magasin moyens généraux

**1 Cat C Magasinier.ère.s**  
(PER05278)

Coordination logistique

**1 Cat C Responsable coordination**  
(PER12622)

**3 Cat C Chargé.e.s de coordination logistique**  
(PER03350)  
(PER03330)  
(PER03329)

**SERVICE TRANSPORTS – MANIFESTATIONS**

**1 Cat B Responsable de service**  
(PER04840)

**2 Cat C Responsables organisation et planification**  
(PER04834) (PER04842)

**3 Cat C Coordinateur.rice.s de terrain**  
(PER03351) (PER03328)  
(PER04841)

**25 Cat C Conducteur.rice.s manutentionnaires**

(PER03327)  
(PER03341)  
(PER03125)  
(PER03333)  
(PER03325) (PER03337) (PER03344) (PER03334)  
(PER01240)  
(PER03322)  
(PER03323) (PER03324) (PER03340) (PER03343)  
(PER00535)  
(PER03339)  
(PER03332)  
(PER03342)  
(PER03331)  
(PER03349)  
(PER03345)  
(PER04350)  
(PER12374)  
(PER03346)

**2 Cat C Magasinier.ère.s**  
(PER03348) (PER03343)

**SERVICE SECURITE VOIE  
PUBLIQUE**

**1 Cat B Responsable de service**  
(PER04764)

**1 Cat C Responsable organisation et planification**  
(PER12591)

**1 Cat C Coordinateur.rice de terrain**  
(PER04836)

**12 Cat C Conducteur.rice.s manutentionnaires**

(PER03358)  
(PER03326)  
(PER03357)  
(PER03354)  
(PER03361)  
(PER03352)  
(PER03355)  
(PER03359)  
(PER03353)  
(PER03360)  
(PER03356)  
(PER04355)

**SERVICE SONS ET LUMIERES**

**1 Cat B Responsable de service**  
(PER04345)

**1 Cat B Adjoint.e au responsable de service**  
(PER04839)

**1 Cat C Responsable planification et coordination**  
(PER04837)

**4 Cat C Chargé.e.s du son et lumière**  
(PER00069)  
(PER04118)  
(PER03233)  
(PER04452)

# DIRECTION DES USAGES DE L'ESPACE PUBLIC

DG PROXIMITÉ ET RELATIONS AVEC LA POPULATION

1 Cat A Directeur.rice (PER00992)  
1 Cat B Assistant.e de direction (PER00991)

Effectif : 56  
Cat A : 5  
Cat B : 7  
Cat C : 44

## SERVICE ENSEIGNES ET PUBLICITE, TAXIS ET REGIE, VIOGRAPHIE

1 Cat A Responsable de service (*également resp. du centre régie et centre taxis*) (PER01038)

1 Cat B Comptable (PER01041)

## SERVICE MARCHES, TERRASSES ET ETALAGES

1 Cat A Responsable de service (PER00103)

## SERVICE FOIRES, MANIFESTATIONS PUBLIQUES, AUTORISATIONS ET DECLARATIONS, DEMENAGEMENTS

1 Cat A Responsable de service (PER00997)

### CENTRE DES MARCHES

1 Cat B Responsable des marchés (PER01023)

1 cat C Adjoint.e au responsable marchés (PER01013)

5 Cat C Contrôleur.se.s de marché (PER01024) (PER01030) (PER01026) (PER11903) (PER01010)

### CENTRE TERRASSES ETALAGES

1 Cat B Responsable des terrasses (PER00999)

2 Cat C Secrétaires (PER00956) (PER01014)

3 Cat C Contrôleur.se.s de secteur (PER01008) (PER01007) (PER01020)

### CENTRE AUTORISATIONS ET DECLARATIONS

1 Cat A Responsable de centre - Adjoint.e au responsable de service (PER04227)

3 Cat C Gestionnaires déménagements et débits de boissons (PER00998) (PER00993) (PER01000)

### CENTRE FOIRES ET MANIFESTATIONS

3 Cat C Secrétaires manifestations (PER00994) (PER01005) (PER01001)

3 Cat C Instructeur.rice.s des dossiers manifestations (PER01003) (PER01004) (PER00995)

1 Cat C Responsable foires attractions (PER01032)

1 Cat C Responsable foires brocantes et grands déballages (PER01017)

### CENTRE REGIE/TAXIS

#### Régie

1 Cat B Régisseur.se des droits de place (PER01037)

1 Cat C Régisseur.se adjoint.e (PER04936)

#### Taxis

1 Cat B Chargé.e de gestion administrative (PER01002)

1 Cat C Assistant.e de gestion administrative (PER01334)

### CENTRE ENSEIGNES ET PUBLICITES

1 Cat B Responsable de centre (PER04283)

1 Cat C Secrétaire (PER01046)

4 Cat C Chargé.e.s d'enseignes publicité (PER04530) (PER04528) (PER04529) (PER04527)

13 Cat C Placier.ère.s (PER01015) (PER01035) (PER01016) (PER00092) (PER01011) (PER00951)

(PER01006) (PER01453) (PER00189) (PER01021) (PER01012) (PER03621) (PER01031)

2 Cat C Placier.ère.s foires attractions et brocantes (PER01022) (PER01025)

Effectif : 236  
Cat A : 6  
Cat B : 14  
Cat C : 216

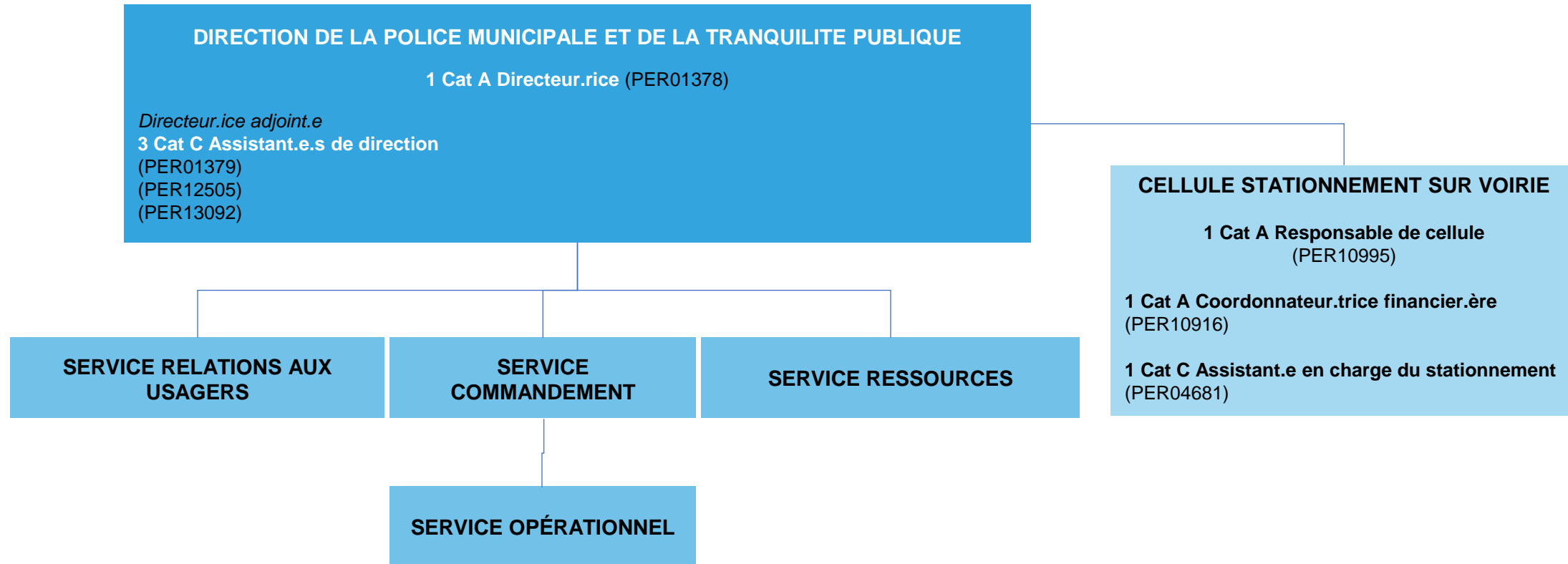

## **SERVICE RESSOURCES**

**1 Cat A Responsable de service**  
(PER05198)

Finances/Marchés

**1 Cat B Chargé.e de gestion administrative et financière**  
(PER01388)

Ressources

**1 Cat B Chargé.e de gestion administrative RH**  
(PER04750)

**1 Cat C Assistant.e de gestion RH**  
(PER01408)

**1 Cat C Logisticien.ne**  
(PER01469)

**1 Cat B Coordonnateur.trice technique**  
(PER11021)

**1 Cat C Assistant de prévention**  
(PER12878)



**SERVICE DE COMMANDEMENT**

**1 Cat A Responsable de service**  
(PER10960)

**1 Cat B Expert.e vidéo-protection et prévention situationnelle**  
(PER12552)

**CENTRE SUPERVISION URBAIN**

**1 Cat B Responsable de centre** (PER01532)

**4 Cat C Adjoint.e au responsable de centre**

(PER01397) (PER04751)  
(PER04703) (PER13103)

**34 Cat C Opérateur.rice CSU**

(PER01396) (PER01481)  
(PER01529) (PER01508)  
(PER05233) (PER01510)  
(PER03813) (PER11080)  
(PER01390) (PER01516)  
(PER00969) (PER01394)  
(PER01383) (PER01431)  
(PER12690) (PER01403)  
(PER01407) (PER01426)  
(PER01498) (PER04090)  
(PER03217) (PER01520)  
(PER04600) (PER01406)  
(PER03781) (PER01424)  
(PER01404) (PER04092)  
(PER04535) (PER01401)  
(PER03812) (PER01429)  
(PER05169)  
(PER12689)

**BUREAU DE COORDINATION  
OPÉRATIONNELLE**

**1 Cat B Responsable de bureau**  
(PER12880)

**4 Cat C Agent.e BCO**

(PER01391)  
(PER04479)  
(PER05206)  
(PER13089)

**GARDE HÔTEL DE VILLE**

**1 Cat C Responsable de centre**  
(PER04476)

**6 Cat C Gardes de l'hôtel de ville**

(PER11901)  
(PER00632)  
(PER02596)  
(PER02772)  
(PER01438)  
(PER04106)

## **SERVICE RELATIONS AUX USAGERS**

**1 Cat B Responsable de service**  
(PER10917)

Accueil/ Objets trouvés

**1 Cat C Adjoint au responsable de service**  
(PER05167)

**11 cat C Agent.e.s d'accueil**

(PER05168)

(PER05123)

(PER01382)

(PER01385)

(PER02540)

(PER01386)

(PER02003)

(PER12552)

(PER01384)

(PER01627)

(PER01444)

Piste sécurité routière

**2 Cat C Animateur.rice.s piste sécurité routière**  
(PER01400)  
(PER02721)

## SERVICE OPÉRATIONNEL

**1 Cat A Responsable de service (également directeur.rice adjoint.e)**  
(PER11096)

**1 Cat B Contrôleur.se des débits de boissons**  
(PER01009)

**1 Cat C Agent.e de contrôle des débits de boissons**  
(PER03717)

DG PROXIMITÉ ET RELATIONS AVEC LA POPULATION

### BRIGADE ALPHA

**1 Cat B Responsable de brigade**  
(PER04567)

**2 Cat C Adjoint.e.s au responsable de brigade**  
(PER01492)  
(PER05290)

**25 Cat C Agent.e.s de police municipale**

(PER01478)  
(PER01533)  
(PER01480)  
(PER04480)  
(PER12681)  
(PER04478)  
(PER01502)  
(PER01447)  
(PER01451)  
(PER04707)  
(PER01476)  
(PER01449)  
(PER01518)  
(PER11090)  
(PER01485)  
(PER05239)  
(PER 05237)  
(PER11087)  
(PER00614)  
(PER01389)  
(PER01495)  
(PER01494)  
(PER01517)  
(PER11083)

### BRIGADE BRAVO

**1 Cat B Responsable de brigade (PER04599)**

**2 Cat C Adjoint.e au responsable de brigade**  
(PER01527)  
(PER04910)

**25 Cat C Agent.e.s de police municipale**

(PER01457) (PER01528)  
(PER01507) (PER05235)  
(PER01441) (PER01486)  
(PER11094) (PER11077)  
(PER11084) (PER11089)  
(PER04714) (PER01470)  
(PER01446) (PER01488)  
(PER04550) (PER01501)  
(PER04485) (PER03966)  
(PER01425) (PER04077)  
(PER01393) (PER01395)  
(PER11092) (PER 12682)  
(PER01427) (PER01504)  
(PER11093)

### BRIGADE VTT

**1 Cat B Responsable de brigade**  
(PER03709)

**2 Cat C Adjoint.e au responsable de brigade**  
(PER12883)  
(PER12884)

**18 Cat C Agent.e.s de police municipale**

(PER01506)  
(PER01482)  
(PER01471)  
(PER12684)  
(PER12687)  
(PER12688)  
(PER01462)  
(PER01466)  
(PER11082)  
(PER05236)  
(PER01513)  
(PER11085)  
(PER11091)  
(PER11088)  
(PER12685)  
(PER12683)  
(PER12686)  
(PER05232)

# SERVICE OPÉRATIONNEL

DG PROXIMITÉ ET RELATIONS AVEC LA POPULATION

## BRIGADE DE SOIRÉE

**1 Cat B Responsable de brigade**  
(PER04591)

**3 Cat C Adjoint.e.s au responsable de brigade**  
(PER01511)  
(PER01459)  
(PER13102)

**25 Cat C Agent.e.s de police municipale**  
(PER05238)  
(PER03996)  
(PER01499)  
(PER01475)  
(PER01500)  
(PER01484)  
(PER01460)  
(PER01515)  
(PER05234)  
(PER04477)  
(PER01490)  
(PER01473)  
(PER01526)  
(PER01467)  
(PER01392)  
(PER01477)  
(PER00806)  
(PER01464)  
(PER11076)  
(PER11078)  
(PER05083)  
(PER11444)  
(PER11086)  
(PER01491)  
(PER13101)

Brigade cynophile

**2 Cat C Agent.e.s de police municipale**  
PER12461)  
(PER12462)

## BRIGADE MOTOCYCLISTE

**1 Cat B Responsable de brigade** (PER00121)

**1 Cat C Adjoint.e.s au responsable de brigade**  
(PER12885)

**10 Cat C Agent.e.s de police municipale**  
(PER01525)  
(PER01483)  
(PER01463)  
(PER05240)  
(PER01453)  
(PER04069)  
(PER11079)  
(PER11081)  
(PER13096)  
(PER13100)

## BRIGADE CIRCULATION

**1 Cat B Responsable de brigade**  
(PER12879)

**2 Cat C Adjoint.e au responsable de brigade**  
(PER12882) (PER13094)

**18 Cat C ASVP en charge de la surveillance du stationnement gênant et dangereux**  
(PER01428) (PER04469)  
(PER01420) (PER03938)  
(PER03965) (PER05176)  
(PER01432) (PER05173)  
(PER01445) (PER05381)  
(PER01421) (PER05131)  
(PER01442) (PER01439)  
(PER01443) (PER01419)  
(PER04472) (PER01524)

**10 Cat C Agent.e.s de police municipale brigade volante**  
(PER12775) (PER11446)  
(PER11445) (PER01474)  
(PER11447) (PER01505)  
(PER01489) (PER12776)  
(PER13090) (PER13091)

Effectif : 7  
Cat A : 5  
Cat B : 2  
Cat C : 0



# ORGANIGRAMME – VILLE DE BORDEAUX

## Direction Générale des Services

Direction des  
ressources humaines



## **DIRECTION GÉNÉRALE DES SERVICES**

**1 Cat A Directeur.rice général.e des services**  
FON00039

**1 Cat B Assistant.e de direction**  
PER12650

**1 Cat A – Directeur.trice délégué.e aux grands projets**  
PER12589

**1 Cat B – Coordinateur/trice événementiel et administratif**  
PER13291

**1 Cat A Médiateur.rice municipal.e**  
PER00860

**2 Cat A Chargé.e.s de mission**  
PER12675 – PER12674

# ORGANIGRAMME – VILLE DE BORDEAUX

## DG Solidarité et Citoyenneté

Actualisation : 31/01/2023

Direction des  
ressources humaines



**Effectif total VBX et CCAS : 8**

**VBX : 3**

Cat A : 2 (+1 contrat de projet)

Cat B : 1

Cat C : 0

**CCAS : 5**

Cat A : 4

Cat B : 0

Cat C : 1

**DIRECTION GENERALE**

1 Cat A Directeur.rice Général.e

(FON01535 - VBX) 1 ETP + (FON00020 - CCAS) 0.5 ETP

1 Cat A Chargé.e de mission Bordeaux Terre de Solidarité (contrat de projet)  
(PRO00032) – VBX)

1 Cat A Directeur.rice général.e adjoint.e  
(FON00019 - CCAS)

1 Cat B Assistant.e de direction  
(PER01534 - VBX)

1 cat C Chargé.e du Conseil d'Administration  
(PER11270 - CCAS)

1 Cat A Conseiller.ère de prévention  
(PER04302 - VBX)

1 cat A Chargé.e de mission DG (CCAS)  
(PER11267 - CCAS)

1 cat A Chargé.e de mission recherche et  
développement  
(PER11269 - CCAS)

**PERMANENTS SYNDICAUX (14)**

(SYN00001)

(SYN00002)

(SYN00003)

(SYN00004)

(SYN00005)

(SYN00007)

(SYN00008)

(SYN00009)

(SYN00010)

(SYN00011)

(SYN00012)

PV (SYN00013)

PV (SYN00014)

(SYN00023)



**Effectif total VBX et CCAS : 5**

**VBX : 3**

Cat A : 2

Cat B : 0

Cat C : 1

**CCAS : 2**

Cat A : 2

Cat B : 0

Cat C : 0

**MISSION EGALITE**

**1 Cat A Directeur.rice de mission**  
(PER11271 - CCAS)

**1 cat A Chargé.e de mission Mémoire, diversité culturelle et  
citoyenneté**  
(PER11272 - CCAS)

**1 Cat C Assistant.e de direction**  
(PER05129 - VBX)

**1 Cat A Chargé.e de mission égalité Femmes – Hommes**  
(PER12629 - VBX)

**1 Cat A Chargé.e de mission lutte contre les discriminations**  
(PER12630 - VBX)

**Effectifs total VBX et CCAS : 5**

**VBX : 3**

Cat A : 2

Cat B : 0

Cat C : 1

**CCAS : 2**

Cat A : 0

Cat B : 1

Cat C : 1

**MISSION HANDICAP ET ACCESSIBILITE A LA CITE**

**1 Cat A Directeur.rice de la mission**  
(PER04284 - VBX)

**1 Cat A Chargé.e de mission inclusion sociale**  
(PER11001 - VBX)

**1 Cat B Gestionnaire de l'accessibilité**  
(PER11904 - CCAS)

**1 Cat C Chargé.e des relations avec les usagers et de la  
gestion des permanences associatives**  
(PER11268 - CCAS) (0.60 ETP)

**1 Cat C Assistant.e administratif.ve**  
(PER13380 - VBX)

**Effectifs total VBX et  
CCAS : 19**

**Effectif VBX : 4**

Cat A : 1

Cat B : 2

Cat C : 1

**Effectif CCAS : 15**

Cat A : 2

Cat B : 6

Cat C : 7

**DIRECTION ADMINISTRATIVE ET FINANCIERE DGS/CCAS**

**1 Cat A Directeur.rice administratif.ve et financier.ère (CCAS)**  
(PER11142 - CCAS)

**SERVICE MAÎTRISE D'OUVRAGE / FINANCES**

**1 Cat A Responsable du service**  
(PER11147 - CCAS)

**1 Cat B Technicien.ne de proximité**  
(PER02944 - VBX)

**1 Cat B Chargé.e suivi BEA patrimoine**  
(PER11149 - CCAS)

**1 Cat B Référent.e Budget M14 et M22**  
(PER11143 - CCAS)

**1 Cat C Agent.e d'intervention de proximité**  
(PER11430 - CCAS)

**1 Cat C Comptable**  
(PER11150 - CCAS)

**SERVICE RESSOURCES HUMAINES**

**1 Cat A Responsable de service Ressources  
Humaines DAF DGSC CCAS**  
(PER05022 - VBX)

**1 Cat B Assistant.e RH Secrétariat**  
(CCAS – PER11145 - CCAS)

**1 Cat B Assistant.e RH relations sociales**  
(PER11148 - CCAS)

**1 Cat C Assistant.e RH analyse métiers et  
accompagnement**  
(PER11432 - CCAS)

**1 Cat C Assistant.e RH**  
(PER11429 - CCAS)

**1 Cat C Référent.e RH opérationnel**  
(PER12001 - CCAS)

**SERVICE ADMINISTRATION / MARCHÉS**

**1 Cat B Responsable du service administration /  
marchés**  
(PER11428 - CCAS)

**1 Cat B Adjoint.e au responsable de service /  
Responsable régie**  
(PER11140 - CCAS)

**1 Cat B Gestionnaire marchés publics**  
(PER12862 -VBX)

**1 Cat C Régisseur.se suppléant.e**  
(PER11141 - CCAS)

**1 Cat C Régisseur.se suppléant.e**  
(PER11511 - VBX)

**1 Cat C Factotum – Vaguemestre**  
(PER11144 - CCAS)

**Effectif Général : 305**

Cat A : 49

Cat B : 64

Cat C : 192

**Effectif CCAS : 185**

Cat A : 45

Cat B : 48

Cat C : 92

**Effectif Ville : 120**

Cat A : 4

Cat B : 16

Cat C : 100

DG SOLIDARITÉ ET CITOYENNETÉ

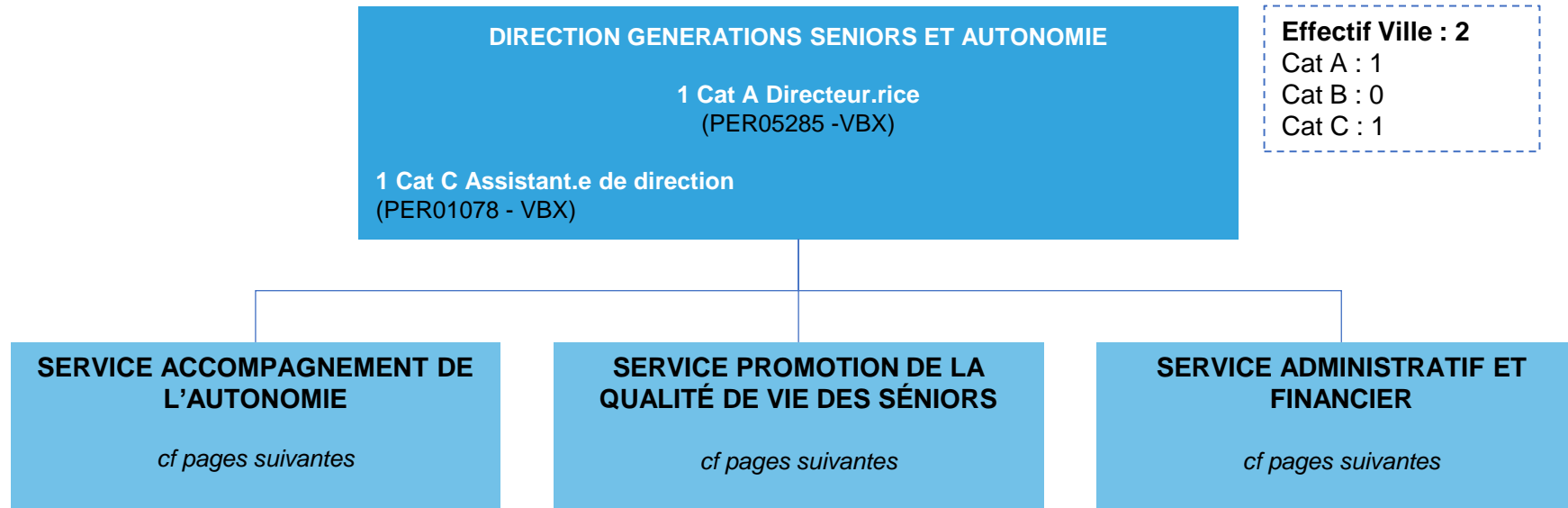

**Effectifs total VBX et  
CCAS : 115**

**Effectif VBX : 62**

Cat A : 0  
Cat B : 0  
Cat C : 62

**Effectif CCAS : 53**

Cat A : 16  
Cat B : 0  
Cat C : 37

## DIRECTION GENERATIONS SENIORS ET AUTONOMIE

DG SOLIDARITÉ ET CITOYENNETÉ

### SERVICE ACCOMPAGNEMENT DE L'AUTONOMIE

**1 Cat A Directeur.rice adjoint.e / Responsable de Service**  
(PER11302 - CCAS)

**1 Cat C Assistant.e de direction** (PER11367 - CCAS)  
**1 Cat A Psychologue** (CCAS – PER11317 - CCAS)

### CENTRE SECTEURS TERRITORIAUX

**1 Cat C :** (PER11434 - CCAS)

**6 Cat A : Directeur.rice d'établissement (CCAS)**  
(PER12317) (PER12457) (PER12459)  
(PER12454) (PER12456) (PER12455)

#### SECTEUR BORDEAUX CENTRE

**1 Cat A Directeur.rice d'établissement**  
(PER12314 - CCAS)

**5 Cat C Chargé.e.s d'accompagnement et d'accueil (CCAS)**  
(PER11326)  
(PER11282)  
(PER11329)  
(PER11404)  
(PER11386)

**5 Cat C Chargé.e.s d'accompagnement et d'accueil (VBX)**  
(PER03026)  
(PER02995)  
(PER04963)  
(PER03011)  
(PER05042)

#### SECTEUR BASTIDE

**1 Cat A Directeur.rice d'établissement**  
(PER12460 - CCAS)

**4 Cat C Chargé.e.s d'accompagnement et d'accueil (CCAS)**  
(PER11370)  
(PER11300)  
(PER11402)  
(PER11416)

**8 Cat C Chargé.e.s d'accompagnement et d'accueil (VBX)**  
(PER02970)  
(PER02972)  
(PER05081)  
(PER03025)  
(PER03002)  
(PER02986)  
(PER02999)  
(PER03009)

SERVICE ACCOMPAGNEMENT DE L'AUTONOMIE (suite)

CENTRE SECTEURS TERRITORIAUX

SECTEUR CAUDÉRAN

1 Cat A Directeur.rice d'établissement  
(PER12458 - CCAS)

3 Cat C Chargé.e.s d'accompagnement et d'accueil (CCAS)  
(PER11322)  
(PER11114)  
(PER11384)

5 Cat C Chargé.e.s d'accompagnement et d'accueil (VBX)  
(PER02984)  
(PER02990)  
(PER04965)  
(PER03015)  
(PER05036)

SECTEUR BORDEAUX SUD

1 Cat A Directeur.rice d'établissement  
(PER12315 - CCAS)

4 Cat C Chargé.e.s d'accompagnement et d'accueil (CCAS)  
(PER11290) (PER11306)  
(PER11340) (PER11408)

11 Cat C Chargé.e.s d'accompagnement et d'accueil (VBX)  
(PER03022)  
(PER02974)  
(PER03014)  
(PER05034)  
(PER02994)  
(PER03027)  
(PER02973)  
(PER03023)  
(PER03006)  
(PER04964)  
(PER02980)

**SERVICE ACCOMPAGNEMENT DE L'AUTONOMIE** *(suite)*

**5 Cat C Chargé.e.s d'accueil et d'accompagnement (Agents rattachés au budget M22 des Résidences autonomie / RA Maryse Bastié) CCAS**

(PER11135)

(PER11137)

(PER11138)

(PER11139)

(PER11136)

**CENTRE SECTEURS TERRITORIAUX**

**SECTEUR ST AUGUSTIN**

**1 cat A Directeur.rice d'établissement**  
(PER12316 - CCAS)

**3 Cat C Chargé.e.s d'accompagnement et d'accueil (CCAS)**

(PER11274)

(PER11357)

(PER11405)

**10 Cat C Chargé.e.s d'accompagnement et d'accueil (VBX)**

(PER04972)

(PER01435)

(PER05038)

(PER03008)

(PER02976)

(PER03012)

(PER05041)

(PER03028)

(PER02981)

(PER05037)

**SECTEUR BORDEAUX MARITIME**

**1 Cat A Directeur.rice d'établissement**  
(PER12313 - CCAS)

**6 Cat C Chargé.e.s d'accompagnement et d'accueil (CCAS)**

(PER11298)

(PER11336)

(PER11276)

(PER11280)

(PER11371)

(PER11431)

**7 Cat C Chargé.e.s d'accompagnement et d'accueil (VBX)**

(PER02968)

(PER02457)

(PER03000)

(PER03024)

(PER02998)

(PER02977)

(PER03001)

SERVICE ACCOMPAGNEMENT DE L'AUTONOMIE *(suite)*

CENTRE SECTEURS TERRITORIAUX

SECTEUR BORDEAUX MARITIME / JARDIN PUBLIC

**1 Cat A Directeur.rice d'établissement**  
(PER12312 - CCAS)

**2 Cat C Chargé.e.s d'accompagnement et d'accueil (CCAS)**  
(PER11337)  
(PER11296)

**7 Cat C Chargé.e.s d'accompagnement et d'accueil (VBX)**  
(PER04899)  
(PER05035)  
(PER02992)  
(PER04966)  
(PER02993)  
(PER03003)  
(PER02988)

SECTEUR NANSOUTY / ST GENÈS / BX SUD

**1 Cat A Directeur.rice d'établissement**  
(PER11283 -CCAS)

**3 Cat C Chargé.e.s d'accompagnement et d'accueil (CCAS)**  
(PER11377)  
(PER11288)  
(PER11284)

**9 Cat C Chargé.e.s d'accompagnement et d'accueil (VBX)**  
(PER05039)  
(PER00105)  
(PER03913)  
(PER02996)  
(PER00125)  
(PER00134)  
(PER05040)  
(PER03915)  
(PER04581)



**Effectifs total VBX et CCAS : 18**

**Effectif VBX : 3**

Cat A : 0

Cat B : 0

Cat C : 3

**Effectif CCAS : 15**

Cat A : 9

Cat B : 1

Cat C : 5

**DIRECTION GENERATIONS SENIORS ET AUTONOMIE**

DG SOLIDARITÉ ET CITOYENNETÉ

**SERVICE ACCOMPAGNEMENT DE L'AUTONOMIE**

**CENTRE PLATEFORME AUTONOMIE SENIORS**

**1 Cat A Responsable (CCAS)**

(Également responsable des unités CLIC / CTA et lutte contre l'isolement et gestion de cas  
(PER11277)

**1 Cat B Coordinateur.rice administratif.ve (CCAS)**

(PER11508)

**UNITÉ CLIC / CTA**

**4 Cat A Coordinateur.rice.s d'appui social (CCAS)**

(PER11410)

(PER11285)

(PER11411)

(PER11382)

**2 Cat C Assistant.e.s de coordination (CCAS)**

(PER11324)

(PER11330)

**UNITÉ LUTTE CONTRE L'ISOLEMENT ET GESTION DE CAS**

**1 Cat A Responsable d'unité (CCAS)**

(PER12944)

**1 Cat C Coordinateur.rice lutte contre l'isolement (VBX)**

(PER04430)

**1 Cat A Gestionnaire de cas (CCAS)**

(PER11420)

**UNITÉ ACCUEIL SENIOR - HANDICAP**

**1 Cat A Responsable d'unité (CCAS)**

(PER11281)

**1 Cat A Psychologue (CCAS)**

(PER11658)

**3 Cat C Chargé.e.s d'accueil polyvalent (CCAS)**

(PER11294)

(PER11279)

(PER11381)

**2 Cat C Chargé.e.s d'accueil polyvalent (VBX)**

(PER04945)

(PER05079)

**CCAS Effectifs total : 41**

Cat A : 8

Cat B : 15

Cat C : 18

**DIRECTION GENERATIONS SENIORS ET AUTONOMIE**

DG SOLIDARITÉ ET CITOYENNETÉ

**SERVICE ACCOMPAGNEMENT DE L'AUTONOMIE**

**EHPAD MARYSE BASTIÉ**

**1 cat A Directeur.rice d'établissement**  
(PER11266)

**CELLULE MÉDICO-PSYCHO-SOCIAL**

**1 cat A Médecin coordonnateur.rice**  
(PER11239)

**1 cat A Psychologue**  
(PER11254)

**1 cat B Animateur.rice**  
(PER11303)

**CELLULE ADMINISTRATIVE ET TECHNIQUE**

**1 cat C Assistant.e de direction**  
(PER11249)

**1 cat C Agent.e d'accueil**  
(PER11399)

**1 cat C Ouvrier.ère d'entretien**  
(PER11253)

**UNITÉ SOINS**

**1 cat A Infirmier.ère coordonnateur.rice** (PER11255)

**Équipe de soins jour**

**4 Cat A Infirmier.ère.s**  
(PER11264)  
(PER11250)

(PER11265)  
(PER11400)

**12 Cat B Aides-soignant.e.s**  
(PER11333) (PER11243)  
(PER11223) (PER11240)  
(PER11241) (PER11215)  
(PER11102) (PER11263)  
(PER11392) (PER11393)  
(PER11394) (PER11403)

**Équipe de soins nuit**

**2 Cat B Aides-soignant.e.s**  
(PER11245) (PER11248)

**2 Cat C Agent.e.s service hospitalier**  
(PER11227) (PER11251)

**UNITÉ HÉBERGEMENT**

**1 Cat C Responsable ASH**  
(PER11247)

**1 Cat C Buandier.ère.s**  
(PER11375)

**7 Cat C Agent.e.s service hospitalier**  
(PER11219)  
(PER11238)  
(PER11222)  
(PER11225)  
(PER11244)  
(PER11252)  
(PER11391)

**UNITÉ RESTAURATION**

**1 Cat C Responsable des cuisines**  
(PER11246)

**3 Cat C Cuisinier.ères**  
(PER11226)  
(PER11220)  
(PER11242)

**CCAS Effectifs total : 60**

Cat A : 12

Cat B : 26

Cat C : 22

**DIRECTION GENERATIONS SENIORS ET AUTONOMIE**

DG SOLIDARITÉ ET CITOYENNETÉ

**SERVICE ACCOMPAGNEMENT DE L'AUTONOMIE**

**CELLULE MÉDICO-PSYCHO-SOCIAL**

**1 Cat A Médecin coordonnateur.rice**  
(PER11292)

**2 Cat A Psychologues**  
(PER11364)  
(PER11425)

**1 Cat B Animateur.rice** (PER11344)

**EHPAD LA CLAIRIÈRE DE LUSSY**

**1 cat A Directeur.rice d'établissement**  
(PER11301)

**CELLULE ADMINISTRATIVE ET  
TECHNIQUE**

**1 cat C Assistant.e de direction**  
(PER11388)

**1 Cat C Responsable technique**  
(PER11334)

**UNITÉ SOINS**

**CELLULE RESTAURATION**

**2 Cat C Cuisinier.ère.s**  
(PER11323)  
(PER11343)

**2 Cat C Aides cuisinier.ère.s**  
(PER11359)  
(PER11363)

**UNITÉ HÉBERGEMENT**

**1 cat C Responsable hôtelier.ère**  
(PER11308)

**12 Cat C Agent.e.s de service hospitalier**  
(PER11415)  
(PER11325)  
(PER11368)  
(PER11320)  
(PER11379)  
(PER11358)  
(PER11321)  
(PER11412)  
(PER11289)  
(PER11365)  
(PER11332)  
(PER11385)

**1 Cat C Agent.e.s de service hospitalier  
buanderie**  
(PER11338)

SERVICE ACCOMPAGNEMENT DE L'AUTONOMIE

EHPAD LA CLAIRIÈRE DE LUSSY

UNITÉ SOINS

**1 cat A Infirmier.ère coordonnateur.rice** (PER11286)

Équipe de soins

**1 cat B Psychomotricien.ne (0.20 ETP)** (PER11426)

**1 cat B Ergothérapeute (0.20 ETP)** (PER11424)

Équipe de soins jour

**5 Cat A Infirmier.ère.s (dont un à 0.4 ETP) (CCAS)**

(PER11427) (PER11307)

(PER11211) (PER11413)

(PER11362)

**16 Cat B Aides-soignant.e.s (CCAS)**

(PER11287) (PER11366)

(PER11278) (PER11318)

(PER11293) (PER11291)

(PER11414) (PER11305)

(PER11297) (PER11342)

(PER11396) (PER11406)

(PER11304) (PER11331)

(PER11335) (PER11213)

**3 Cat B Assistant.e.s de soins en gérontologie**

(PER11397)

(PER11401) 0.5 PV

(PER11327)

Équipe de soins nuit

**2 Cat A Infirmier.ère.s de nuit**

(PER11389)

(PER11390)

**4 Cat B Aides-soignant.e.s**

(PER11214)

(PER11295)

(PER11360)

(PER11395)

**2 Cat C Agent.e.s de service hospitalier**

(PER11319)

(PER11372)

**Effectifs total VBX et  
CCAS : 15**

**Effectif VBX : 6**

Cat A : 1

Cat B : 3

Cat C : 2

**Effectif CCAS : 9**

Cat A : 0

Cat B : 1

Cat C : 8

**DIRECTION GENERATIONS SENIORS ET AUTONOMIE**

**SERVICE ADMINISTRATIF ET FINANCIER**

**1 Cat A Responsable de service (VBX)**  
(PER00573)

**CENTRE BUDGET / LOGISTIQUE**

**1 Cat B Responsable de centre (VBX)**  
(PER02941)

**2 Cat C Gestionnaires administratif.ve.s et  
financier.ère.s (CCAS)**  
(PER11348)  
(PER11354)

**1 Cat C Référent.e logistique (VBX)**  
(PER05408)

**CENTRE GESTION LOCATIVE / RÉGIE**

**1 Cat B Responsable de centre (CCAS)**  
(PER11355)

**1 Cat C Gestionnaire locatif (CCAS)**  
(PER11346)

**1 Cat C Gestionnaire financier.ère (CCAS)**  
(PER11373)

**1 cat C Gestionnaire locatif (CCAS)**  
(PER11361)

**1 Cat C Assistant.e de gestion financière (VBX)**  
(PER02937)

**2 Cat C Coiffeur.se.s (CCAS)**  
(PER11369)  
(PER11380)

**CENTRE RESSOURCES HUMAINES/  
RELATIONS SOCIALES**

**1 Cat B Responsable de centre (VBX)**  
(PER05218)

**1 Cat B Gestionnaire ressources humaines (VBX)**  
(PER02945)

**1 Cat C Gestionnaire ressources humaines (CCAS)**  
(PER11353)

**Effectifs total VBX et CCAS : 30**

**Effectif VBX : 23**

Cat A : 2  
Cat B : 11  
Cat C : 10

**Effectif CCAS : 7**

Cat A : 0  
Cat B : 5  
Cat C : 2

## DIRECTION GENERATIONS SENIORS ET AUTONOMIE

DG SOLIDARITÉ ET CITOYENNETÉ

### SERVICE PROMOTION DE LA QUALITÉ DE VIE DES SENIORS

**1 Cat A Directeur.rice adjoint.e – Responsable de service (VBX)**  
(PER02936)

**1 Cat B Chargé.e de communication (VBX)** (PER00607)

**1 Cat C Assistant.e de direction (VBX)** (PER03905)

### CENTRE ANIMATION, VIE LOCALE

**1 Cat A Responsable de centre (également responsable des unités administratives, communication et Vie locale) (VBX)**  
(PER02949)

**1 cat B Coordinateur.rice de projets seniors (VBX)** (PER03911)

**1 cat B Chargé.e de projets de la participation citoyenne des Seniors (VBX)** (PER13251)

#### UNITÉ ADMINISTRATIVE

**1 Cat C Secrétaire (VBX)**  
(PER00110)

**1 Cat C Agent.e d'accueil (VBX)**  
(PER02938)

**1 cat C Assistant.e administratif.ve (CCAS)**  
(PER11347)

#### UNITÉ ANIMATION / ATELIERS

**1 Cat B Responsable (VBX)** (PER02950)

**1 Cat B Responsable adjoint.e (VBX)** (PER02948)

**5 Cat B Animateur.rice.s (CCAS)**  
(PER12651) (PER11352)  
(PER11351) (PER11350)  
(PER11349)

**4 Cat C Animateur.rice.s club (VBX)**  
(PER03020) (PER02979)  
(PER02969) (PER03004)

**3 Cat C Chargé.es d'accueil et de coordination des Ateliers seniors (VBX)**  
(PER03007)  
(PER02989) (PER03018)

**2 Cat B Animateur.rice.s (VBX)**  
(PER02971) (PER03021)

**1 Cat C Animateur.rice (CCAS)** (PER11356)

#### UNITÉ VIE LOCALE

**4 Cat B Chargé.e.s d'animation territoriale (VBX)**  
(PER04556)  
(PER04329)  
(PER04428)  
(PER04330)

**Effectifs total VBX : 24**

Cat A : 0

Cat B : 2

Cat C : 22

DG SOLIDARITÉ ET CITOYENNETÉ

**DIRECTION GENERATIONS SENIORS ET AUTONOMIE**

**SERVICE PROMOTION DE LA QUALITÉ DE VIE DES SENIORS**

**CENTRE RESTAURATION (Portage à domicile / Structure d'accueil)**

**1 Cat B Responsable de centre (VBX)**  
(PER04079)

**1 Cat B Responsable qualité hygiène (VBX)** (PER05411)

**PROGRAMME BORDEAUX GÉNÉRATIONS SENIORS**

Missions assurées par Mme FOURNIER Brigitte, responsable du service  
Promotion de la qualité de vie des séniors – également directeur.rice  
adjoint.e

**UNITÉ ADMINISTRATIVE**

**2 Cat C Evalueur.rice.s restauration portage à domicile (VBX)**  
(PER02953)  
(PER02952)

**4 Cat C Assistant.es de gestion (VBX)**  
(PER02951)  
(PER03906)  
(PER03894)  
(PER02939)

**UNITÉ LIVRAISON REPAS**

**1 Cat C Responsable d'unité (VBX)**  
(PER02958)

**15 Cat C Livreur.se.s de repas à domicile (VBX)**  
(PER02955)  
(PER03873)  
(PER03912)  
(PER02960)  
(PER02962)  
(PER04008)  
(PER02954)  
(PER02961)  
(PER02966)  
(PER02965)  
(PER00146)  
(PER02963)  
(PER02956)  
(PER02959)  
(PER02957)

**Effectif : 30**  
Cat A : 20 (dont 4 à 0,50)  
Cat B : 2  
Cat C : 8

**DIRECTION DE LA PREVENTION ET DE LA PROMOTION  
DE LA SANTE**

**1 Cat A Directeur.rice de santé publique**  
(PER05080)

DG SOLIDARITÉ ET CITOYENNETÉ

**MISSION PROMOTION DE LA  
SANTE**

**1 Cat A Coordonnateur.rice**  
**Promotion de la santé**  
(PER10919)

**SERVICE SANTE SCOLAIRE**

**1 Cat A Responsable de service médecin coordonnateur (également Médecin au centre scolaire Bastide)**  
(PER01092)

**1 Cat A Infirmier.ère coordinateur.rice (également infirmière au Centre médico scolaire Caudéran)** (PER01088)

**SERVICE AFFAIRES GENERALES**

**1 Cat A Responsable de service (également Directeur.rice adjoint.e)**  
(PER05403)

**1 Cat B Responsable administratif.ve – financier.ère et moyens**  
(PER05418)

**1 Cat C Adjoint.e administratif.ve et comptable**  
(PER00002)

**2 Cat C Agent.e.s d'entretien**  
Poste transféré « du centre médico scolaire Vilaris »  
(PER03803)  
(PER02893)

**1 Cat B Référent.e informatique**  
(PER12609)

**CENTRE DÉPISTAGES VISUELS**

**2 Cat A Orthoptistes**  
(PER04268) 0,5 ETP  
(PER05410) 0.5 ETP

**CENTRE MÉDICO SCOLAIRE BASTIDE  
CENTRE DE VACCINATION**

**2 Cat A Infirmier.ière.s**  
(PER01094)  
(PER01091)  
**1 Cat C Secrétaire médicale**  
(PER01093)

**CENTRE MÉDICO SCOLAIRE  
CAUDÉRAN**

**1 Cat A Médecin**  
(PER01085)  
**1 Cat C Secrétaire médicale**  
(PER01087)

**CENTRE MÉDICO SCOLAIRE  
BORDEAUX MARITIME**

**1 Cat A Médecin**  
(PER01095)  
**1 Cat A Infirmier.ière**  
(PER11522)  
**1 Cat C Secrétaire médicale**  
(PER01096)

**CENTRE MÉDICO SCOLAIRE  
GOUFFRAND  
CENTRE DE VACCINATION**

**1 Cat A Médecin**  
(PER01075)  
**2 Cat A Infirmier.ière.s**  
(PER05402)  
(PER01097)  
**1 Cat C Secrétaire médicale**  
(PER12864)

**CENTRE MÉDICO SCOLAIRE VILARIS  
CENTRE DE VACCINATION**

**2 Cat A Médecins**  
(PER13275)  
(PER13250)  
**2 Cat A Infirmier.ière.s**  
(PER11520)  
(PER11521)  
**1 Cat C Secrétaire médicale**  
(PER01090)

**CENTRE SOUTIEN 5 CMS**

**1 Cat A Médecin**  
(PER01086)



**Effectif : 26**

Cat A : 19 (dont 2 à 0,50)

(+1 contrat de projet)

Cat B : 3

Cat C : 4

1 Cat A mis à disposition GIP

1 Cat B mis à disposition GIP

1 Cat B mis à disposition GIP

DG SOLIDARITÉ ET CITOYENNETÉ

## DIRECTION DEVELOPPEMENT SOCIAL URBAIN

1 Cat A Directeur.rice (également responsable du service ressources et politiques transverses)  
(PER02782)

### SERVICE CONTRAT LOCAL DE SECURITE ET DE PREVENTION DE LA DELINQUANCE (CLSPD)

1 Cat A Directeur.rice Adjoint DDSU - Coordinateur.rice CLSPD (également responsable du service contrat local de sécurité et de prévention de la délinquance)  
(PER02785)

#### 3 Cat A Chargé.e.s de mission prévention

(PER05474)  
(PER02784)  
(PER12318)

#### 2 Cat C Agent.e.s d'accueil et d'animation Maison de la Justice et du Droit

(PER02624)  
(PER00206)

#### 1 Cat A Chargé.e de mission prévention

Mis à disposition GIP Médiation  
(PER02783)

#### 1 Cat B Médiateur.rice mission Squats

Mis à disposition GIP Médiation  
(PER04977)

#### 1 Cat B Coordinateur.rice de la médiation citoyenne

Mis à disposition GIP Médiation  
(PER02792)

### SERVICE RESSOURCES ET POLITIQUES TRANSVERSES

1 Cat B Secrétaire Administratif.ve Ressources Humaines et Finances  
(PER02786)

1 Cat C Assistant de direction / gestionnaire déconcentré RH et suivi des finances  
(PER02791)

1 Cat C Secrétaire Administratif.ve, Ressources Humaines et Finances  
(PER02787)

1 Cat A Chargé.e de Mission Insertion ESS  
(PER02781)

1 Cat A Chargé.e de mission du Pacte et coordination CAF  
(PER02794)

#### 3 Cat A Chargé.e.s de mission santé

(PER00041)  
(PER02780)  
(PER12319)

1 Cat A Chargé.e de mission Resilience Alimentaire  
(PRO00011)

#### 2 Cat A Chargé.e.s de mission réussite éducative (postes à 0.5 ETP)

(PER11915)  
(PER11916)

### SERVICE POLITIQUE DE LA VILLE ET QUARTIERS

1 Cat A Responsable de service politique de la ville et quartiers  
(PER12320)

#### 5 Cat A Chef.fe.s de projet développement territorial

(PER02795)  
(PER02793)  
(PER05337)  
(PER03903)  
(PER05407)

**Effectif total : 172**

Cat A : 5

Cat B : 13

Cat C : 154

DG SOLIDARITÉ ET CITOYENNETÉ

**DIRECTION DE L'ACCUEIL ET DE LA CITOYENNETÉ**

1 Cat A Directeur.rice  
(PER02798)

**SERVICE ACCUEIL ET FORMALITÉS**

*Cf. pages suivantes*

**SERVICE ETAT CIVIL**

*Cf. pages suivantes*

**SERVICE RESSOURCES**

*Cf. pages suivantes*

**SERVICE DES CIMETIÈRES**

*Cf. pages suivantes*

**DIRECTION DE L'ACCUEIL ET DE LA CITOYENNETÉ**

**SERVICE ACCUEIL ET FORMALITÉS**

1 Cat A Responsable de service (PER02885)

1 Cat B Cartographe chargé.e du recensement de population (PER04305)

**CENTRE TITRES ET FORMALITES**

1 Cat B Responsable de centre  
(PER02805)

**UNITE 1 – ÉQUIPE  
PLURIDISCIPLINAIRE**

1 Cat C Responsable Unité  
(PER12310)

10 Cat C Agent.e.s d'accueil et de  
gestion administrative

(PER02810)  
(PER02855)  
(PER02884)  
(PER04455)  
(PER02845)  
(PER04445)  
(PER02813)  
(PER02835)  
(PER02834)  
(PER02831)

**UNITE 2 – ÉQUIPE  
PLURIDISCIPLINAIRE**

1 Cat C Responsable Unité  
(PER12311)

11 Cat C Agents.es d'accueil et de  
gestion administrative

(PER02821)  
(PER02837)  
(PER02816)  
(PER02819)  
(PER02840)  
(PER02812)  
(PER02880)  
(PER02811)  
(PER02839)  
(PER02851)  
(PER02836)

**CENTRE MAIRIES DE  
QUARTIER**

1 Cat B Responsable de centre  
(PER02843)

11 Cat C Agent.e.s d'accueil et de  
gestion administrative

(PER05404)  
(PER02849)  
(PER02806)  
(PER02846)  
(PER02853)  
(PER02847)  
(PER02848)  
(PER02804)  
(PER02815)  
(PER02832)  
(PER02844)

**CENTRE ELECTIONS**

1 Cat B Responsable de centre  
(PER05163)

4 Cat C Agent.e.s d'accueil et  
de gestion administrative

(PER02817)  
(PER03683)  
(PER02878)  
(PER02876)

**CENTRE ACCUEIL GENERAL CITÉ  
MUNICIPALE / STANDARD**

1 Cat B Responsable de centre  
(PER04722)

8 Cat C Standardistes

(PER02861)  
(PER02858)  
(PER02862)  
(PER02866)  
(PER02863)  
(PER04044)  
(PER02860)  
(PER04093)

5 Cat C Agent.e.s d'accueil

(PER04894)  
(PER04893)  
(PER04896)  
(PER04895)  
(PER04897)

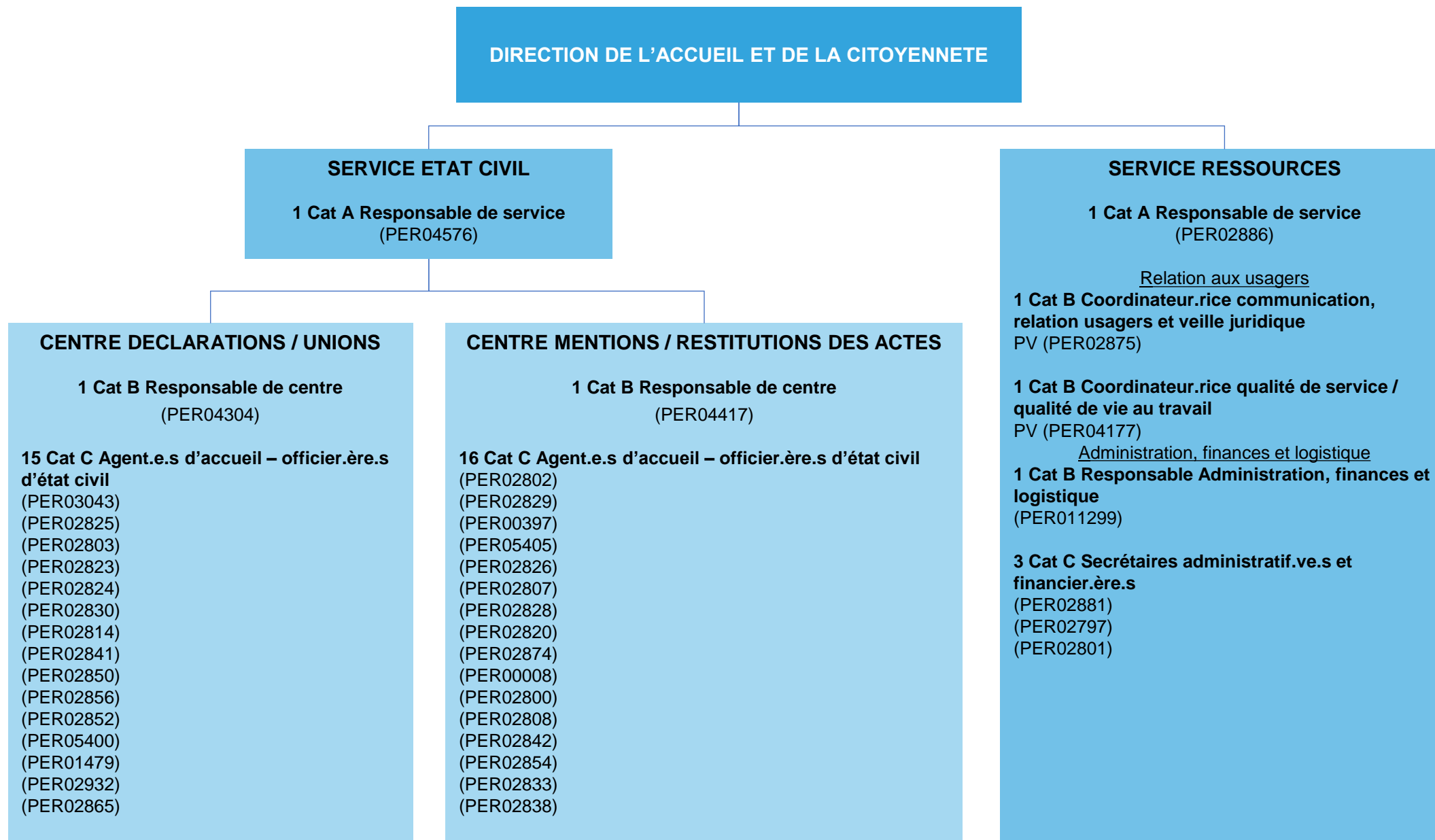

## SERVICE DES CIMETIERES

1 Cat A Conservateur.rice des cimetières / Responsable de service (PER02935)

1 Cat B Adjoint.e au responsable de service - Responsable du centre gestion administrative, logistique, opérations et régie funéraires) (PER02889)

## CENTRE CONSERVATION

1 Cat B Responsable de centre (PER04323)

## 2 Cat C Responsables d'équipe

(PER04325) (PER04326)

## 25 Cat C Agent.e.s de conservation

(PER02931)	(PER04433)
(PER04317)	(PER04308)
(PER04315)	(PER04097)
(PER04418)	(PER00539)
(PER04316)	(PER04313)
(PER04098)	(PER04311)
(PER04318)	(PER04319)
(PER02930)	(PER04310)
(PER04312)	(PER04306)
(PER04322)	(PER04320)
(PER04321)	(PER04324)
(PER04309)	(PER04405)
(PER04314)	

## CENTRE TECHNIQUE CHARTREUSE, NORD

## 2 Cat C Adjoint.e.s au responsable de centre

(PER02902) (PER02906)

## 1 Cat C Responsable d'équipe Chartreuse (PER02896)

## 1 cat C Responsable d'équipe Nord (PER02918)

## 23 Cat C Agent.e.s d'entretien et de restauration polyvalents

(PER02904)	(PER02926)
(PER02912)	(PER02928)
(PER02919)	(PER02921)
(PER02923)	(PER02897)
(PER02908)	(PER02898)
(PER02895)	(PER02916)
(PER02899)	(PER02894)
(PER02914)	(PER02913)
(PER02917)	(PER02915)
(PER02903)	(PER02920)
(PER03904)	(PER02922)
(PER02901)	

CENTRE TRAVAUX, REPRISE, VENTE DE CONCESSIONS ET FOSSOYAGE /  
ENTRETIEN DES PINS FRANCS

1 Cat B Responsable de centre (PER02887)

## 1 Cat C Responsable d'équipe (PER02929)

## 5 Cat C Fossoyeur.se.s

(PER02900)	(PER02911)
(PER01164)	(PER02905)
(PER02927)	

CENTRE GESTION ADMINISTRATIVE, LOGISTIQUE, OPERATIONS ET REGIE  
FUNERAIRES

## 1 Cat C Logisticien.ne (PER04307)

## 8 Cat C Agent.e.s d'administration et d'accueil

(PER02925)	(PER02890)
(PER02933)	(PER04580)
(PER02892)	(PER02909)
(PER02910)	(PER02891)

Effectif : 186  
Cat A : 75  
Cat B : 27  
Cat C : 84



# ORGANIGRAMME – CCAS DE LA VILLE DE BORDEAUX

## Direction de l'insertion

Actualisation : 31/01/2023

Direction des  
ressources humaines



Effectif : 5  
Cat A : 2 (+1 contrat de projet)  
Cat B : 2  
Cat C : 1

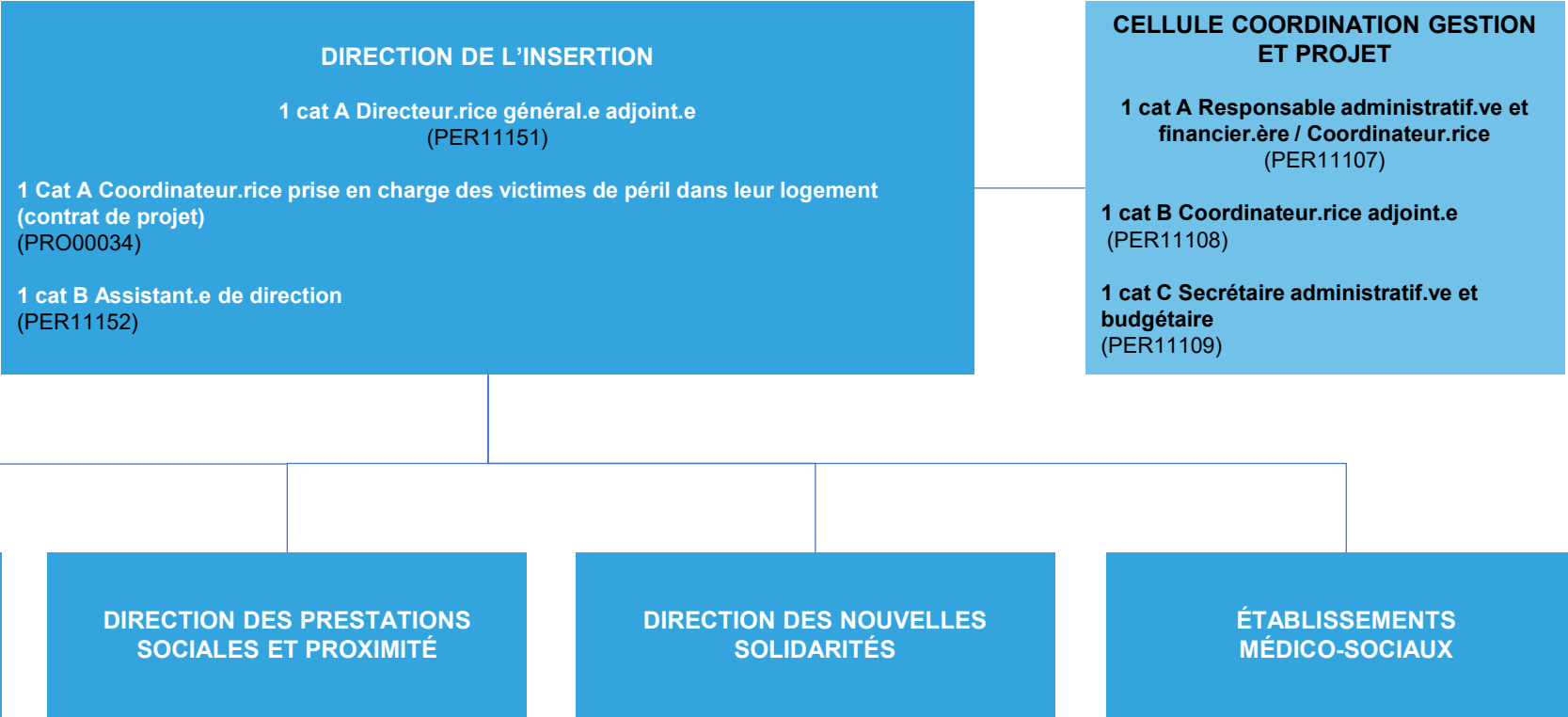

Effectif :  
Cat A : 1 (+ 1 contrat de  
projet)  
Cat B : 0  
Cat C : 0

## DIRECTION DES DYNAMIQUES D'HABITATS ACCOMPAGNES

1 cat A Directeur.rice et également responsable du service accompagnement et gestion locative et maison relai Martin Videau  
(PER13246)

1 cat A Chargé.e de mission expérimentation mise à l'abri (contrat de projet)  
(PRO00033)

**SERVICE ACCOMPAGNEMENT GESTION  
LOCATIVE ET MAISON RELAI MARTIN  
VIDEAU**

Cf pages suivantes

**SERVICE D'HÉBERGEMENT ET  
D'ACCOMPAGNEMENT MÉDICO-SOCIAL  
(CENTRE SIMONE NOAILLES)**

Cf pages suivantes



Effectif : 7

Cat A : 3

Cat B : 0

Cat C : 4

## DIRECTION DES DYNAMIQUES D'HABITATS ACCOMPAGNES

### SERVICE ACCOMPAGNEMENT ET GESTION LOCATIVE

**2 cat A Intervenant.e social**  
(PER11203)  
(PER11184)

**1 cat A Travailleur.se social**  
(PER13195)

**1 cat C Gestionnaire locatif**  
(PER11171)

**1 cat C Secrétaire locatif**  
(PER11433)

Maison relais Martin Videau

**2 cat C Hôte.sse.s - Animateur.rice.s**  
(PER11204)  
(PER11182)

Effectif Direction : 40 (dont 39,1 ETP)  
Cat A : 10 (dont 4,1 ETP)  
Cat B : 13  
Cat C : 17

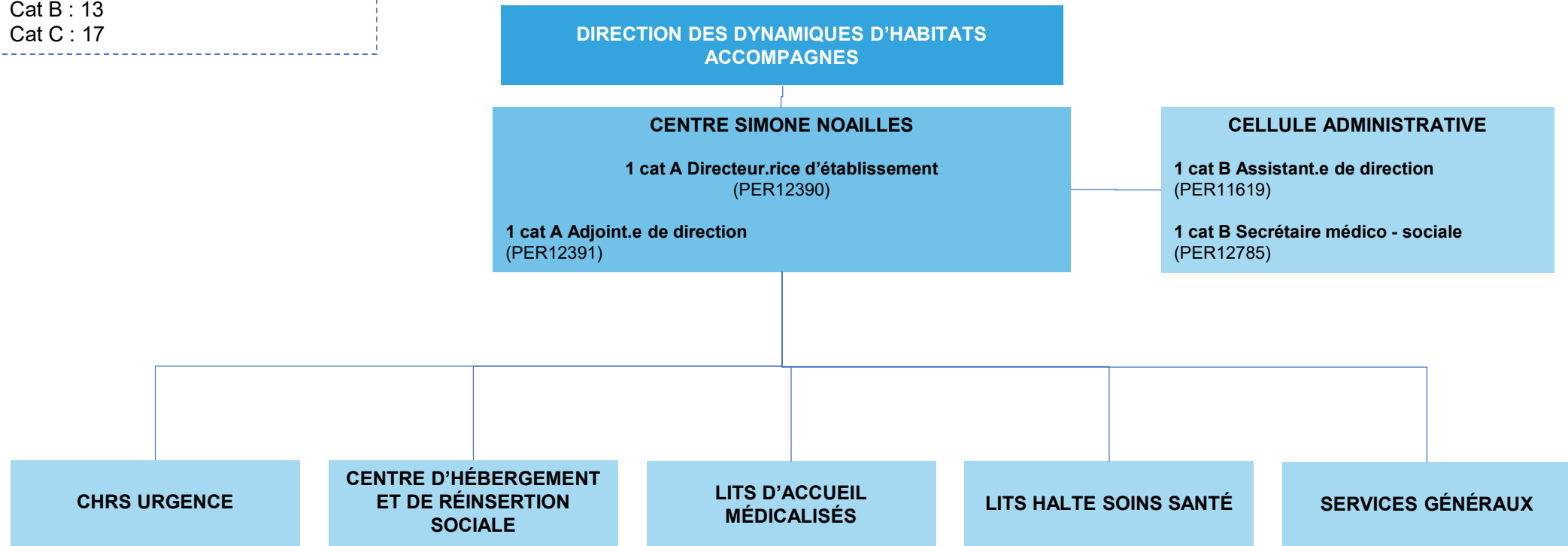

**DIRECTION DES DYNAMIQUES D'HABITATS  
ACCOMPAGNES**

**CENTRE SIMONE NOAILLES**

**CENTRE D'ACCUEIL D'URGENCE**

Travailleurs sociaux

**2 cat A Assistant.e.s de service social**

(PER11614)

(PER11625)

**1 cat B Moniteur.rice - Éducateur.rice**

(PER11621)

Équipes accueil et accompagnement jour

**1 cat C Responsable d'équipe**

(PER11620)

**1 cat C Responsable d'équipe (0.6 ETP) (également Responsable d'équipe aux services généraux)**

(PER11637)

**6 cat C Agent.e.s d'accueil et d'accompagnement**

(PER11632)

(PER11626)

(PER11616)

(PER11618)

(PER11624)

(PER11628)

Équipes accueil et accompagnement nuit

**2 cat C Responsables d'équipe**

(PER11639)

(PER11617)

**1 cat C Agent.e.s d'accueil et d'accompagnement**

(PER11622)

**CENTRE D'HÉBERGEMENT ET DE RÉINSERTION SOCIALE**

Équipe éducative

**2 cat A Éducateur.rice.s spécialisé.e.s**

(PER12140)

(PER12451)

**2 cat B Moniteur.rice.s - Éducateur.rice.s**

(PER11635)

(PER11638)

**1 cat C Maitre.sse de maison**

(PER11634)

**DIRECTION DES DYNAMIQUES D'HABITATS  
ACCOMPAGNES**

**CENTRE SIMONE NOAILLES**

**LITS D'ACCUEIL MÉDICALISÉS**

**1 cat A Médecin coordonnateur.rice (0.50 ETP)  
(également médecin coordonnateur.rice au LHSS)  
(PER12392)**

Équipe paramédicale

**1 cat A Infirmier.ère coordonnateur.rice 0.5 ETP  
(PER12786)**

Équipe paramédicale jour

**3 cat A Infirmier.ère.s  
(PER12394)  
(PER12130)  
(PER12790)  
1 cat B Infirmier.ère  
(PER12395)**

Équipe Aides-Soignants : 6.50 ETP

**1 cat C Responsable d'équipe  
(PER12396)**

**4 cat B Aides-soignant.e.s de Jour : 3.10 ETP  
(PER12793)  
(PER12791)  
(PER12873)  
(PER12131)**

Équipe paramédicale nuit

**3 cat A Infirmier.ère.s  
(PER12794)  
(PER12795)  
(PER12799)**

**3 cat B Aides-soignant.e.s  
(PER12797)  
(PER12800)  
(PER12801)**

**1 cat A Assistant.e de service social  
(PER12393)**

**1 Cat C Agent.e d'Accueil et  
d'Accompagnement de Nuit : (agent présent  
également sur le LHSS)  
(PER12397)**

**LITS HALTE SOINS SANTÉ**

**1 cat A Médecin coordonnateur.rice**

**1 cat A Assistant.e de service social  
(PER12393)**

Équipe paramédicale

**1 cat A Infirmier.ère (idem poste LAM)  
1 cat C Aides-soignant.e.s de Jour : 0.5  
ETP (idem poste LAM)**

Équipe accueil et accompagnement jour

**2 cat C Agents.e d'accueil et  
d'accompagnement  
(PER12398)  
(PER12399)**

Équipe accueil et accompagnement nuit

**1 cat C Agent.e d'accueil et  
d'accompagnement**

**SERVICES GÉNÉRAUX**

**1 cat B Responsable du service  
(PER11615)**

**1 cat C Responsable d'équipe hôtelier  
(0.40 ETP) (également Responsable  
d'équipe au CAU)**

**7 cat C Agent.e.s hôtelier.ère.s  
(PER11627)  
(PER11629)  
(PER11631)  
(PER11630)  
(PER12452)  
(PER11623)  
(PER12400)**

Effectif : 28  
Cat A : 3  
Cat B : 0  
Cat C : 25

## DIRECTION DES PRESTATIONS SOCIALES ET PROXIMITÉ

1 cat A Directeur.rice N-1  
(PER11121)

1 cat C Assistant.e de direction (PER11119)

### SERVICE INSTRUCTION DES PRESTATIONS SOCIALES

1 cat A Responsable de service N-2  
(Également directeur adjoint DPSP)  
(PER11118)

13 cat C Agent.e.s d'accueil social et de gestion administrative

(PER11122)  
(PER11134)  
(PER11117)  
(PER11131)  
(PER11124)  
(PER11128)  
(PER11127)  
(PER11111)  
(PER11123)  
(PER11130)  
(PER11125)  
(PER12631)  
(PER11112)

### SERVICE LIEU RESSOURCES

1 cat A Responsable de service N-2  
(PER11116)

3 cat C Agent.e.s d'accueil et de gestion administrative  
(PER11113)  
(PER11132)  
(PER11120)

2 cat C Médiateur.rice.s social  
(PER11129)  
(PER12250)

2 cat C Médiateur.rice.s numérique  
(PER12632)  
(PER12633)

### SERVICE AIDES FINANCIÈRE

4 cat C Chargé.e.s d'accueil et de gestion administrative  
(PER11133)  
(PER11110)  
(PER11115)  
(PER11126)

## DIRECTION DES NOUVELLES SOLIDARITÉS

1 cat A Directeur.rice N-1 (Également directeur.rice adjoint.e à la DI)  
(PER11161)

1 cat C Assistant.e de direction (également sur des missions au sein de la plateforme vulnérabilité)  
(PER12608)

Effectif : 36

Cat A : 27 (+ 1 contrat de projet)

Cat B : 0

Cat C : 9 (+ 1 contrat de projet)

### SERVICE SOCIAL

1 cat A Responsable de service N-2  
(PER11181)

1 Cat A Coordonnateur.rice / Référent.e parcours BPI (Contrat de projet)  
(PRO00025)

18 cat A Travailleur.se.s sociaux

(PER11175)  
(PER11153)  
(PER11164)  
(PER11345)  
(PER11177)  
(PER11158)  
(PER11155)  
(PER11165)  
(PER11157)  
(PER11156)  
(PER11163)  
(PER11162)  
(PER11169)  
(PER11166)  
(PER11160)  
(PER11170)  
(PER11207)  
(PER13194)

#### Secrétariat social

1 cat A Référent.e technique d'action sociale N-2  
(PER11205)

4 cat C Secrétaires  
(PER11154)  
(PER11168)  
(PER11178)  
(PER11159)

### SERVICE DYNAMIQUES SOCIALES ET TERRITORIALES

1 cat A Responsable de service  
(PER11206)

Coordination alimentaire territoriale

1 cat A Chargé.e de mission projet alimentaire  
(PER11183)

1 cat C Chargé.e d'animation (Contrat de projet)  
(PRO00028)

Plateforme vulnérabilité

1 cat A Coordonnateur.rice  
(PER11176)

1 cat A Psychologue (0.50 ETP)  
(PER11180)

Coordination des Réseaux d'Interventions Sociales et Transversales (CORIST)

1 cat C Coordinateur.rice  
(PER11174)

2 cat A Travailleur.se.s sociaux  
(PER11185)  
(PER11512)

2 cat C Médiateur.rice.s public  
(PER11173)  
(PER11513)

1 cat C Médiateur.rice social.e et inter culturel  
(PER12634)

Effectif : 63  
Cat A : 25  
Cat B : 12  
Cat C : 26

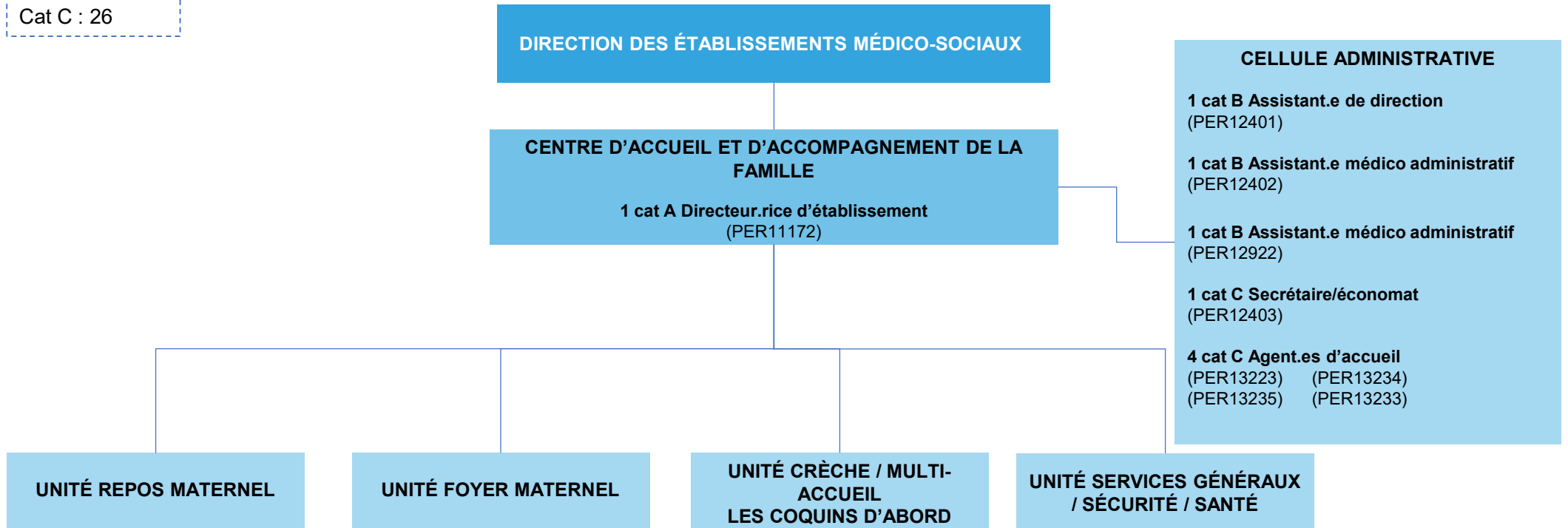

**DIRECTION DES ÉTABLISSEMENTS MÉDICO-SOCIAUX**

**CENTRE D'ACCUEIL ET D'ACCOMPAGNEMENT DE LA FAMILLE**

**UNITÉ REPOS MATERNEL**

**1 cat A Responsable de l'unité**  
(PER12466)

**UNITÉ FOYER MATERNEL**

**1 cat A Responsable équipe éducative**  
(PER12474)

**CELLULE ACCUEIL ET SURVEILLANCE**

**3 cat C Chargé.e.s d'accueil**  
(PER12404)  
(PER12405)  
(PER12406)

**5 cat C Surveillant.e.s de nuit**  
(PER12407)  
(PER12408)  
(PER12409)  
(PER12410)  
(PER12411)

**CELLULE EDUCATIVE**

**5 cat A Educateur.rice.s spécialisé.e.s**  
(PER12412)  
(PER12413)  
(PER12414)  
(PER12450)  
(PER12415)

**1 cat B Moniteur.rice - Éducateur.rice**  
(PER12416)

**CELLULE EDUCATIF**

**7 cat A Éducateur.rice.s spécialisé.e.s**  
(PER12418)  
(PER12419)  
(PER12420)  
(PER12421)  
(PER12422)  
(PER12423)  
(PER12424)

**1 cat A Éducateur.rice de jeunes enfants**  
(PER12425)

**CELLULE MÉDICO-PSYCHO-SOCIAL**

**1 cat A Pédiatre**  
(PER12426)

**1 cat A Infirmier.ère**  
(PER12427)

**2 cat A Psychologues**  
(PER12428)  
(PER12429)

**1 cat A Conseiller.ère en économie social et familial**  
(PER12430)

**1 cat A Assistant.e de service social**  
(PER13240)

**1 cat B Technicien.ne d'intervention social et familiale**  
(PER12432)



**DIRECTION DES ÉTABLISSEMENTS MÉDICO-SOCIAUX**

**CENTRE D'ACCUEIL ET D'ACCOMPAGNEMENT DE LA FAMILLE**

**UNITÉ CRÈCHE / MULTI-ACCUEIL « LES COQUINS D'ABORD »**

**1 cat A Responsable crèche / multi-accueil**  
(PER12433)

**1 cat A Pédiatre (0.05 ETP) (Également pédiatre au foyer maternel)**  
(PER12426)

**1 cat A Psychologue (0.50 ETP)**  
(PER12434)

**1 cat A Éducateur.rice de jeunes enfants**  
(PER12435)

**6 cat B Auxiliaires de puériculture**  
(PER12141)  
(PER12132)  
(PER12142)  
(PER12436)  
(PER12129)  
(PER12842)

**1 cat C Aide auxiliaire de puéricultrice**  
(PER12437)

**SERVICES GÉNÉRAUX / SANTÉ / SÉCURITÉ**

**1 cat B Responsable des services généraux**  
(PER12128)

Cellule Technique

**1 cat C Maître.sse de maison**  
(PER12438)

**3 cat C Agent.e.s technique**  
(PER12439)  
(PER12440)  
(PER12442)

Cellule Nettoyage

**1 cat C Responsable équipe entretien** (PER12134)

**4 cat C Agent.e.s d'entretien**  
(PER12443) (PER12444)  
(PER12445) (PER12518)

**1 cat C Linger.ère** (PER12446)

Cellule Cuisine

**1 cat C Cuisinier.ère** (PER12448)

**1 cat C Aide cuisinier.ère** (PER12449)

Effectif : 6 (dont 2 postes à 0,50 ETP)

Cat A : 4

Cat B : 0

Cat C : 2

## DIRECTION DES ÉTABLISSEMENTS MÉDICO-SOCIAUX

### CENTRE D'ACCUEIL DES DEMANDEURS D'ASILE (CADA)

**1 cat A Responsable du centre**  
(PER11101)

**3 cat A Travailleur.se.s social**  
(PER11104)  
(PER11105)  
(PER11106)

**1 cat C Agent.e social**  
(PER11103)

**1 cat C Agent.e d'accueil et administratif**  
(PER11098)